

# SECRETARIA DE ESTADO DA SAÚDE DA PARAÍBA

# FORMULÁRIO INSCRIÇÃO

# OFICINA FORTALECENDO A GESTÃO EM VACINAÇÃO: E-SUS

Módulo Vacinação e  
Relatórios para tomada  
de decisões

# O QUE É O E-SUS?

---

O e-SUS APS é uma estratégia da Secretaria de Atenção Primária (Saps) para reestruturar as informações da Atenção Primária à Saúde (APS) em nível nacional.

# O QUE É O E-SUS?

---

A Estratégia e-SUS APS faz referência ao processo de informatização **qualificada** do Sistema Único de Saúde (SUS) em busca de um SUS eletrônico (e-SUS)

## Objetivo

**Concretizar** um novo modelo de gestão de **informação** que apoie os municípios e os serviços de saúde na gestão efetiva da APS e na **qualificação** do cuidado dos usuários.

# O QUE É O PEC?

---

O Prontuário Eletrônico do Cidadão é um **sistema que permite aos profissionais de saúde preencher informações clínicas e cadastrais dos pacientes** de forma digital. O PEC facilita o trabalho dos profissionais, aumenta a segurança e facilita a troca de informações.

# O QUE É O CDS?

---

O **Coleta de Dados Simplificada** é um sistema de apoio à digitação das fichas que compõem o e-SUS APS. O CDS é **composto por 12 fichas**, incluindo o cadastro individual, o cadastro domiciliar, a ficha de atendimento individual, a ficha de procedimentos, entre outras.

# ACOMPANHAMENTO DO TERRITÓRIO PELO E-SUS APS

---

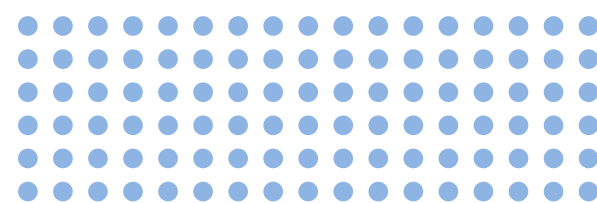

# COMO IDENTIFICAR SE OS CADASTROS ESTÃO COMPLETOS?

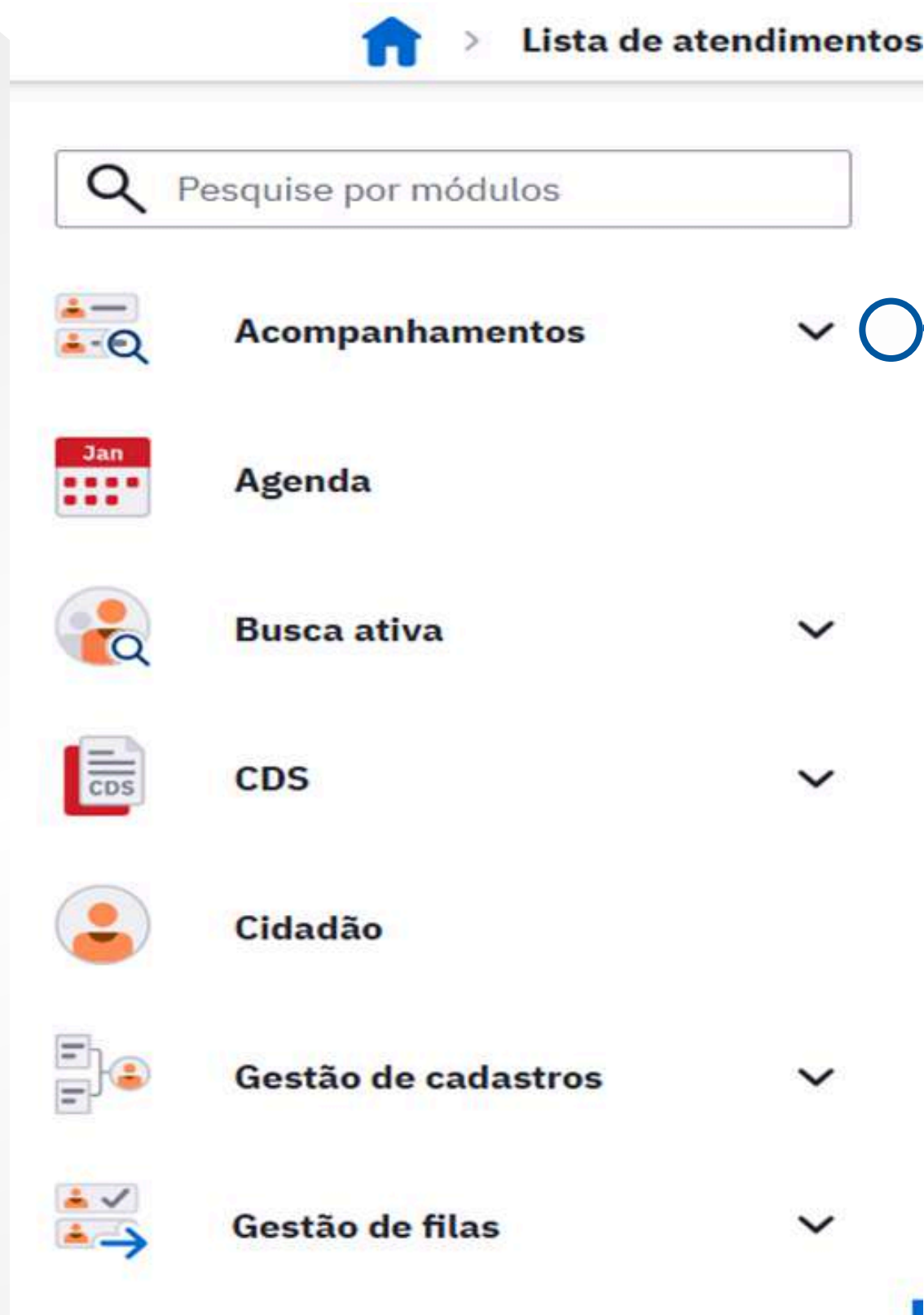

01

Clicar em *Acompanhamentos*

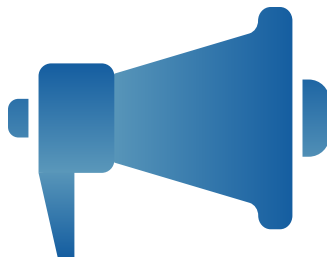

**Qual o perfil?**  
Profissional

# COMO IDENTIFICAR SE OS CADASTROS ESTÃO COMPLETOS?

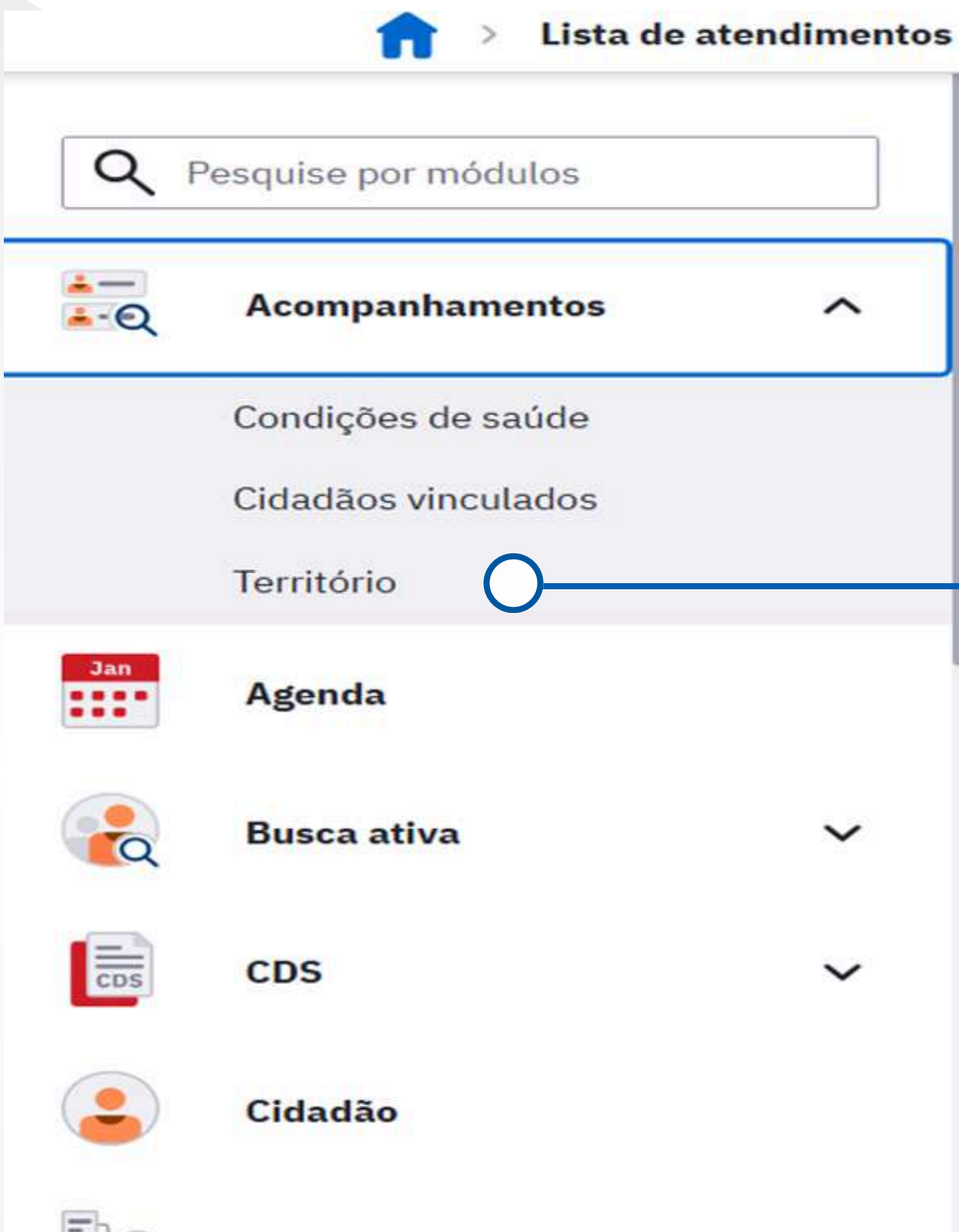

02

Clicar em *Território*

# COMO IDENTIFICAR SE OS CADASTROS ESTÃO COMPLETOS?

Acompanhamento do território ○

03

Clicar em **Acompanhamento do Território**

04

Selecionar a **Unidade de Saúde** e a **Equipe**

# COMO IDENTIFICAR SE OS CADASTROS ESTÃO COMPLETOS?

Microárea 01 02 03 04 Fora de área

Imóveis com cadastro completo: 100% (210 de 210)

Imóveis com cadastro atualizado: 94% (199 de 210)

Domicílios visitados em maio: 29% (57 de 191)

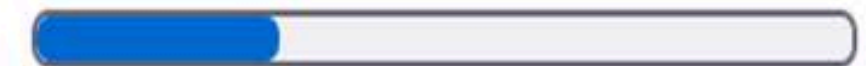

# COMO IDENTIFICAR SE OS CADASTROS ESTÃO COMPLETOS?

- 01
- Microárea 02**
- 03
- 04
- Fora de área

Imóveis com cadastro completo: **98%** (205 de 208)

Imóveis com cadastro atualizado: **100%** (208 de 208)

Domicílios visitados em maio: **26%** (54 de 205)

# COMO IDENTIFICAR SE OS CADASTROS ESTÃO COMPLETOS?

Rua Brigadeiro Eduardo Gomes, Araxá - CEP: 58429-280 32 imóveis				
	Última visita 9 dias	Última atualização 2 meses e 5 dias	Responsável familiar [REDACTED]	Nº de cidadãos 4
 n° 61   CASA <span>Incompleto</span>	Última visita 8 dias	Última atualização 8 dias	Responsável familiar [REDACTED]	Nº de cidadãos 3
 n° 67   CASA <span>Incompleto</span>	Última visita 1 mês	Última atualização 1 mês	Responsável familiar [REDACTED]	Nº de cidadãos 7
 n° 69   CASA <span>Completo</span>	Última visita 3 meses e 16 dias	Última atualização 2 meses e 4 dias	Responsável familiar não informado	Nº de cidadãos 0
 n° 73   CASA <span>Completo</span>	Última visita 1 mês e 6 dias	Última atualização 8 dias	Responsável familiar [REDACTED]	Nº de cidadãos 6

# COMO IDENTIFICAR SE OS CADASTROS ESTÃO COMPLETOS?

 <b>nº 61   CASA</b> <span>Incompleto</span> Última visita 8 dias	Última atualização 8 dias	Responsável familiar [REDACTED] [REDACTED]	Nº de cidadãos 3	
 <b>nº 67   CASA</b> <span>Incompleto</span> Última visita 1 mês	Última atualização 1 mês	Responsável familiar [REDACTED] [REDACTED]	Nº de cidadãos 7	

# COMO IDENTIFICAR SE OS CADASTROS ESTÃO COMPLETOS?

16

**Rua Brigadeiro Eduardo Gomes, 61** Casa/domicílio

Casa - Araxá - Campina Grande/PB - 58429-280

Microárea 02 Telefone de contato (83) [REDACTED] Telefone residencial (83) [REDACTED] Geolocalização –

Última atualização em 14/05/2025

Situação de cadastro: **Incompleto**

**Atualizar cadastro**

Informações cadastrais | Famílias e moradores | Últimas visitas

Imóvel		Contato		
Tipo de imóvel	Tipo de domicílio	Telefone de contato	Telefone residencial	Última visita
Domicílio	Casa	(83) [REDACTED]	(83) [REDACTED]	14/05/2025

A atualização de cadastro na aba **TERRITÓRIO** deverá ser efetuada **EXCLUSIVAMENTE** pelo ACS responsável pelo microárea de abrangência.

# COMO IDENTIFICAR SE OS CADASTROS ESTÃO COMPLETOS?

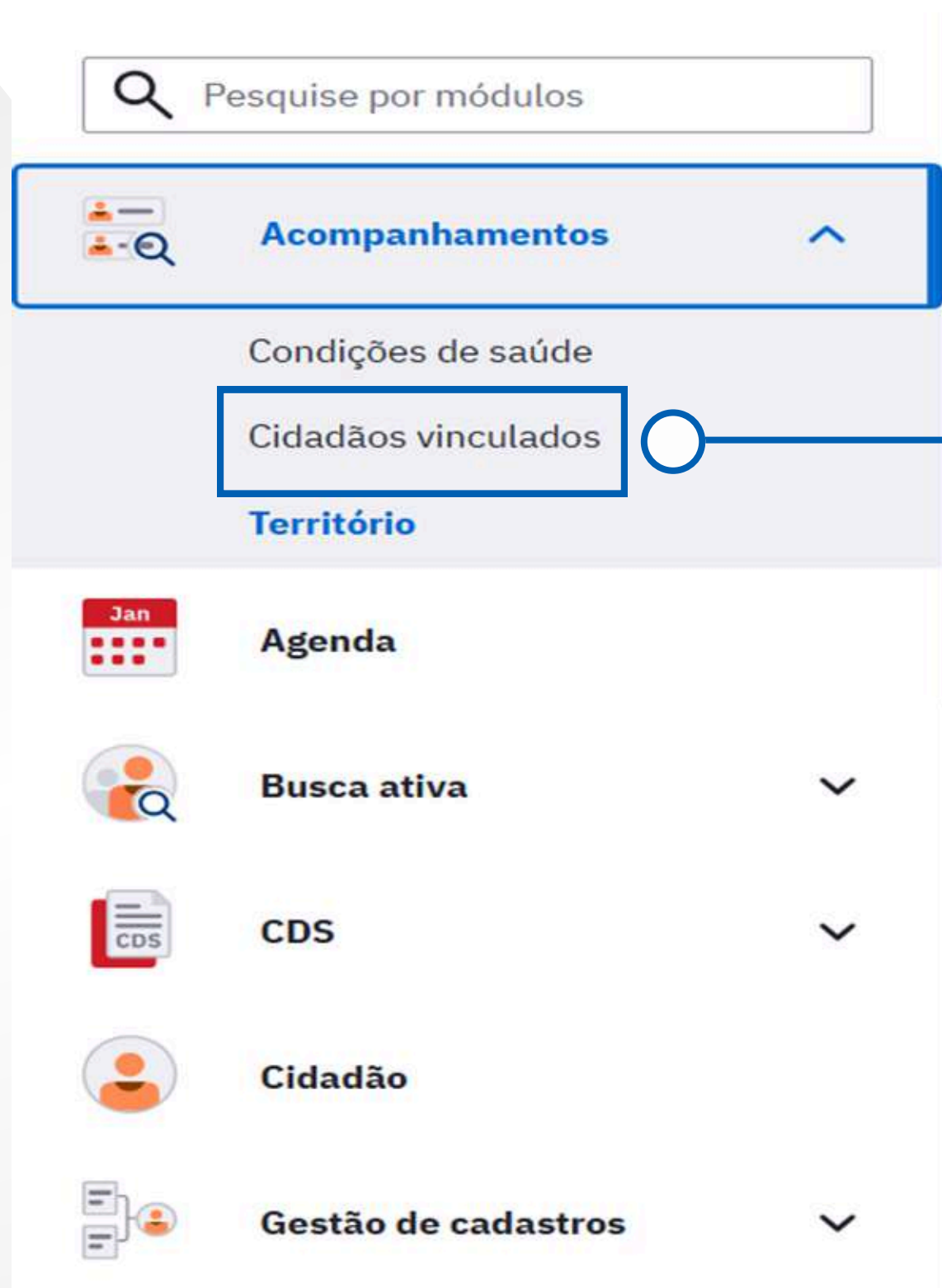

“**Cidadãos vinculados**” refere-se a pessoas que possuem um cadastro ativo no sistema e que estão associadas a uma equipe de saúde dentro de uma Unidade Básica de Saúde (UBS).

# ACOMPANHAMENTO DOS CADASTROS VINCULADOS NO E-SUS APS

## Acompanhamento de cidadãos vinculados

Nenhum relatório gerado nos últimos 7 dias

[Ver relatórios recentes](#)

**i** São apresentados apenas os cidadãos vinculados a alguma equipe/INE. A origem das informações são as Fichas de cadastro individual, Fichas de cadastro domiciliar e territorial do CDS e os cadastros do módulo cidadão do PEC.

### Unidade responsável

UBS Araxa

### Informações do cidadão

### Equipe responsável

ARAXA X ^

Araxa - ESF  
INE: 0000121762

### Microárea

Todas as microáreas

# ACOMPANHAMENTO DOS CADASTROS VINCULADOS NO E-SUS APS

19

## Informações do cidadão

**Sexo** Identidade de gênero

Feminino  Masculino  Indeterminado

## Faixa etária

Todas as faixas  Criança (0 a 10 anos)  Adolescente (11 a 19 anos)  Adulto (20 a 59 anos)  Pessoa idosa (60 anos ou mais)  Outra  Anos

Limpar filtros

# ACOMPANHAMENTO DOS CADASTROS VINCULADOS NO E-SUS APS

20

Cidadão	Sexo e identidade de gênero	Idade	Data de nasc.	Endereço	Telefone	Última atualização cadastral	Microárea	Equipe
[REDACTED]	Feminino	75 anos e 3 meses	02/02/1950	Rua TOMAZ DE ARAÚJO, 88. MONTE SANTO, Campina Grande - PB   58400-735	(83) [REDACTED] (83) [REDACTED]	28/04/2025 	01	ARAXA   0000121762
[REDACTED]	Masculino (Homem cisgênero)	41 anos e 4 meses	26/12/1983	Rua JOSÉ ALVES, 77A. A - DAS NAÇÕES, Campina Grande - PB   58402-743	(83) [REDACTED]	25/11/2024 	01	ARAXA   0000121762
[REDACTED]	Feminino	33 anos e 10 meses	20/07/1991	Rua Manoel Francisco de Araújo, 380. Jeremias, Campina Grande - PB   58404-152	(83) [REDACTED]	10/04/2025 	01	ARAXA   0000121762

# ACOMPANHAMENTO DOS CADASTROS VINCULADOS NO E-SUS APS

---

21

**Cadastro CDS:** permite coletar dados sobre as características socio-sanitárias dos domicílios, condições de saúde, características demográficas, informações através da Ficha de Cadastro Domiciliar e Territorial e Ficha de Cadastro Individual, sendo assim, chamamos de Cadastro Completo.

# ACOMPANHAMENTO DOS CADASTROS VINCULADOS NO E-SUS APS

<b>Cecilia Falcão de Meneses</b>	Feminino				09/06/2022	<b>CDS</b>	Não informada	
<b>Antonio do Nascimento Alves</b>	Masculino				13/01/2022	<b>PEC</b>	Não informada	
<b>Joao Carlos Chaves</b>	Masculino				04/06/2020	<b>PEC</b>	Não informada	
<b>Oscar Ferreira de Melo Filho</b>	Masculino				17/05/2024	<b>CDS</b>	Não informada	

**PEC** significa **CADASTRO SIMPLIFICADO**, logo esse cidadão **PRECISA SER SINALIZADO PARA O ACS REALIZAR SEU CADASTRO COMPLETO.**

# COMO VERIFICAR SE O CIDADÃO TEM CADASTRO DUPLICADO?

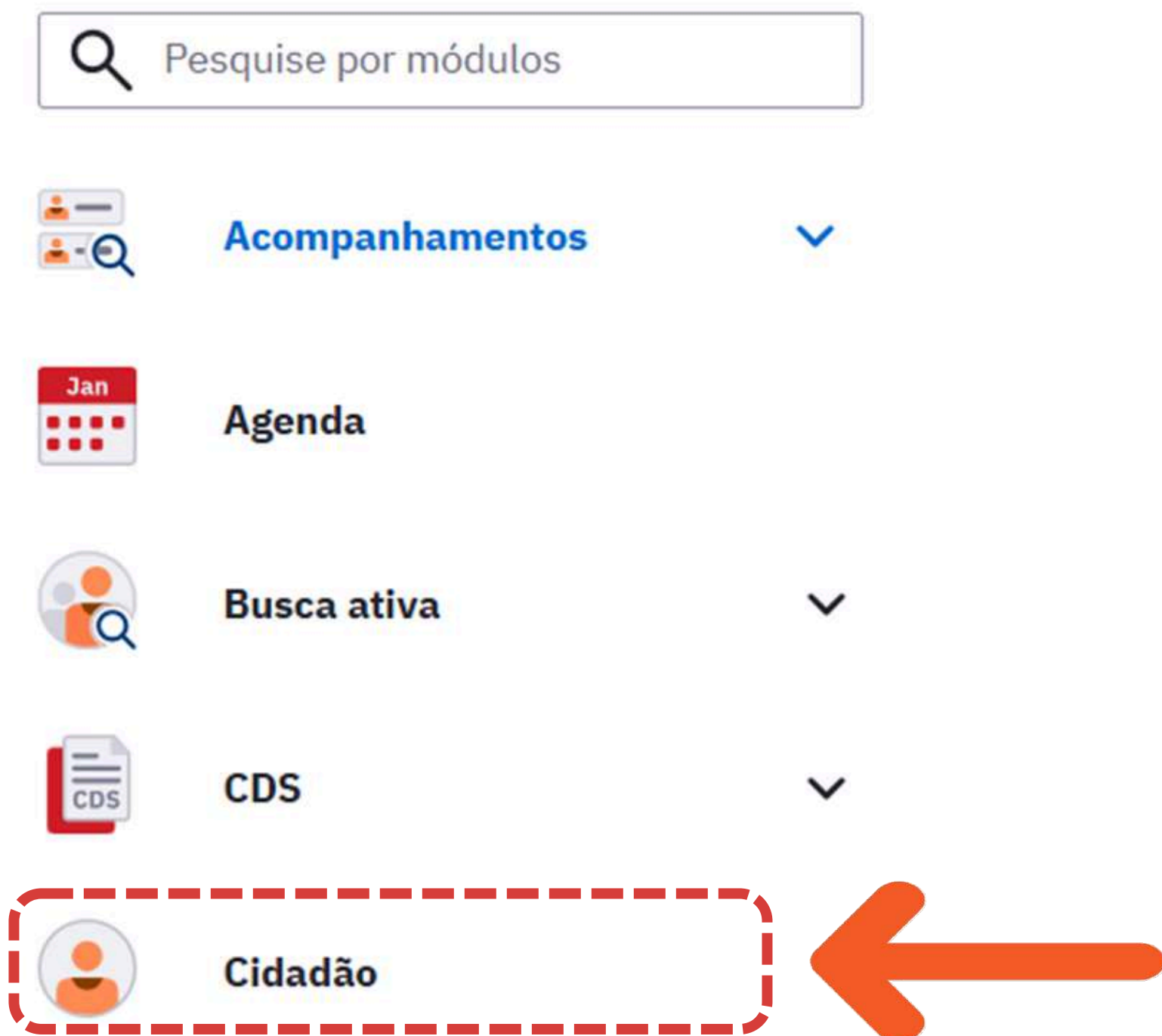

# COMO VERIFICAR SE O CIDADÃO TEM CADASTRO DUPLICADO?

## Cidadão

Nome/CNS/CPF do cidadão

Data de nascimento

 

Nome da mãe

Município de nascimento

Limpar filtros

 **Buscar cidadão**

# COMO VERIFICAR SE O CIDADÃO TEM CADASTRO DUPLICADO?

25

## Cidadão

Nome/CNS/CPF do cidadão

Data de nascimento

10/03/2000

Nome da mãe

Município de nascimento

Coloca a data de nascimento

Limpar filtros

Buscar cidadão

# COMO VERIFICAR SE O CIDADÃO TEM CADASTRO DUPLICADO?

 <b>Data de nascimento</b> 10/03/2000 (25 anos e 2 meses) <b>Sexo</b> Feminino <b>Última atualização</b> 22/05/2025	<b>Nome da mãe</b>  <b>Telefone</b> (83)  <b>Unidade responsável</b> UBS Wesley Cariry Targino <b>Município de nascimento</b> Campina Grande - PB		<input type="button" value="Visualizar"/> ⋮
 <b>Data de nascimento</b> 10/03/2000 (25 anos e 2 meses) <b>Sexo</b> Feminino <b>Última atualização</b> 12/11/2024	<b>Nome da mãe</b>  <b>Telefone</b> (83)  <b>Unidade responsável</b> UBS Wesley Cariry Targino <b>Município de nascimento</b> Campina Grande - PB		<input type="button" value="Visualizar"/> ⋮

# COMO FAZER UNIFICAÇÃO DE CADASTRO?

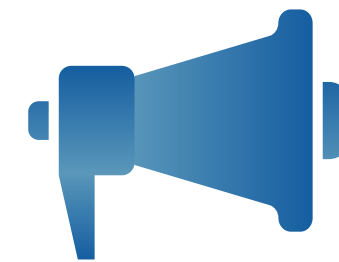
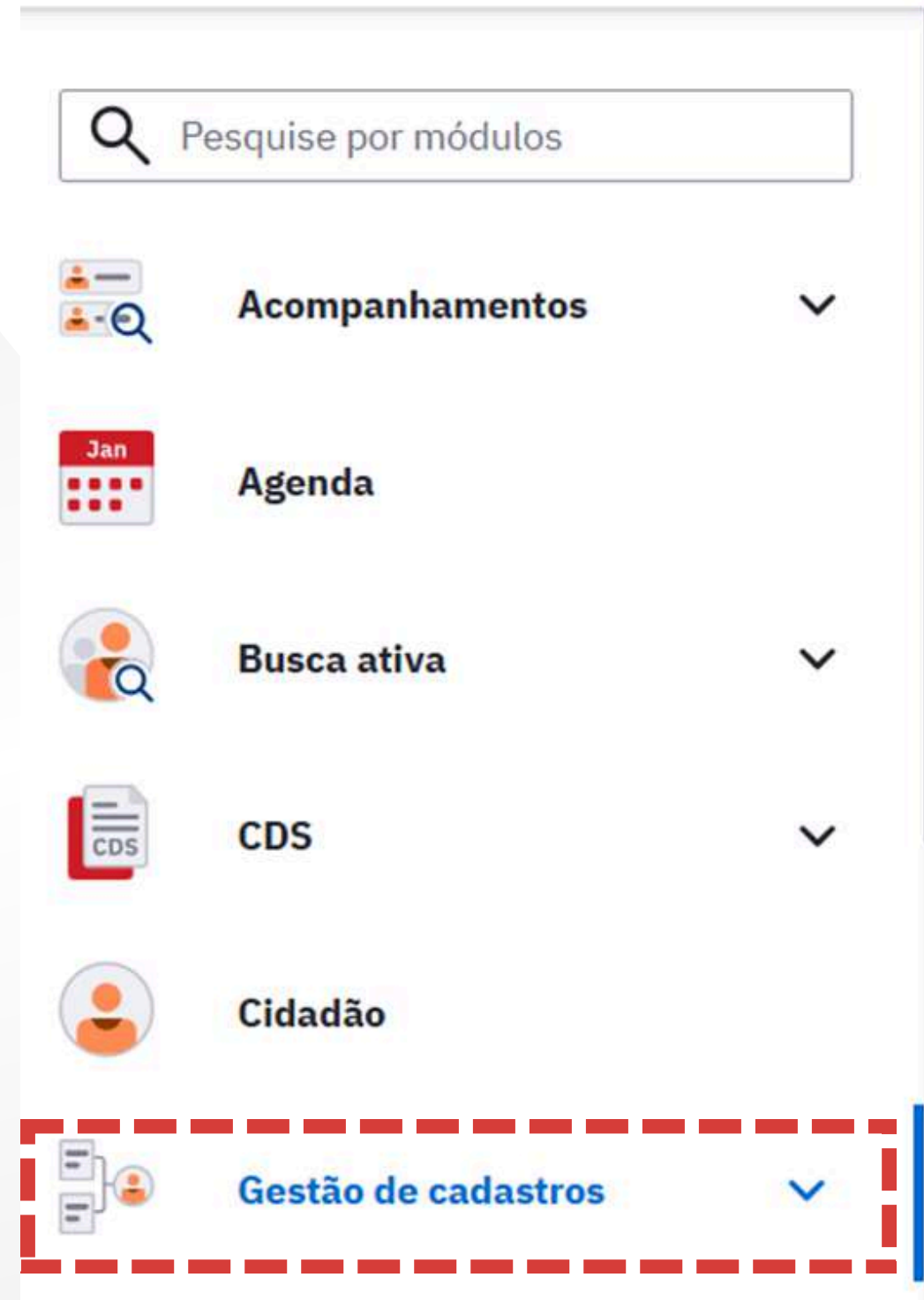

**Qual o perfil?**

Coordenador/Gerente  
de UBS

# COMO FAZER UNIFICAÇÃO DE CADASTRO?

## Unificação de cadastros

Exportar cadastros duplicados

Nome/CNS/CPF do cidadão

Data de nascimento

10/03/2000 X

Nome da mãe

Município de nascimento

Limpar filtros

Buscar cidadão

# COMO FAZER UNIFICAÇÃO DE CADASTRO?

**i** O cadastro principal definirá os dados cadastrais como nome, data de nascimento e nome da mãe. A escolha do CNS é feita de forma automática e prioriza o CNS definitivo.

**CPF** [REDACTED] **CNS** - [REDACTED]  
**Data de nascimento** 10/03/2000 (25 anos e 2 meses)  
**Sexo** Feminino  
**Última atualização** 22/05/2025

**Nome da mãe** [REDACTED]  
**Unidade responsável** UBS Wesley Cariry Targino  
**Município de nascimento** Campina Grande - PB

**Definir como principal** 🔍

**CPF** - **CNS** [REDACTED]  
**Data de nascimento** 10/03/2000 (25 anos e 2 meses)  
**Sexo** Feminino  
**Última atualização** 12/11/2024

**Nome da mãe** [REDACTED]  
**Unidade responsável** UBS Wesley Cariry Targino  
**Município de nascimento** Campina Grande - PB

**Definir como principal** 🔍

Limpar seleção

Unificar cadastros

# COMO FAZER UNIFICAÇÃO DE CADASTRO?

**i** O cadastro principal definirá os dados cadastrais como nome, data de nascimento e nome da mãe. A escolha do CNS é feita de forma automática e prioriza o CNS definitivo.

**Cadastro principal**

**CPF** [REDACTED] **CNS** - [REDACTED]

**Data de nascimento** 10/03/2000 (25 anos e 2 meses)

**Sexo** Feminino

**Última atualização** 22/05/2025

**Nome da mãe** [REDACTED]

**Unidade responsável** UBS Wesley Cariry Targino

**Município de nascimento** Campina Grande - PB

**Definir como principal** 🔍

**CPF** - **CNS** [REDACTED]

**Data de nascimento** 10/03/2000 (25 anos e 2 meses)

**Sexo** Feminino

**Última atualização** 12/11/2024

**Nome da mãe** [REDACTED]

**Unidade responsável** UBS Wesley Cariry Targino

**Município de nascimento** Campina Grande - PB

**Definir como principal** 🔍

Limpar seleção

Unificar cadastros

# COMO FAZER UNIFICAÇÃO DE CADASTRO?

## Deseja confirmar a unificação de cadastros?

O cadastro do cidadão ficará com os seguintes dados:

[Redacted]

CPF [Redacted]    CNS [Redacted]

Data de nascimento 10/03/2000 (25 anos e 2 meses)

Sexo Feminino

Nome da mãe [Redacted]

Unidade responsável UBS Wesley Cariry Targino

Município de nascimento Campina Grande - PB

Cancelar

Confirmar unificação

# COMO FAZER UNIFICAÇÃO DE CADASTRO?

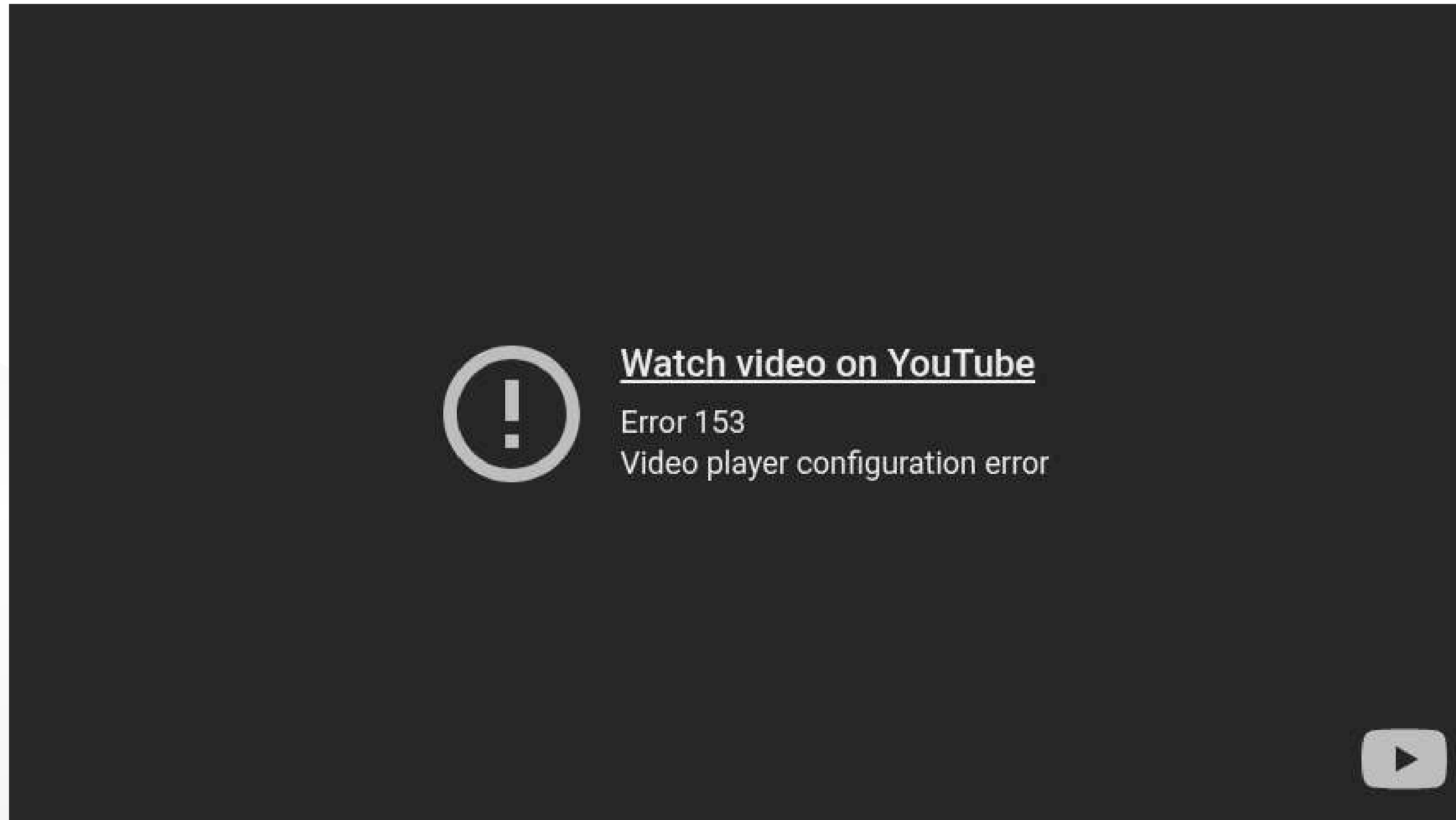

<https://www.youtube.com/watch?v=ShuTVciHyhE&t=8s>

# COMO FAZER AGENDAMENTO?

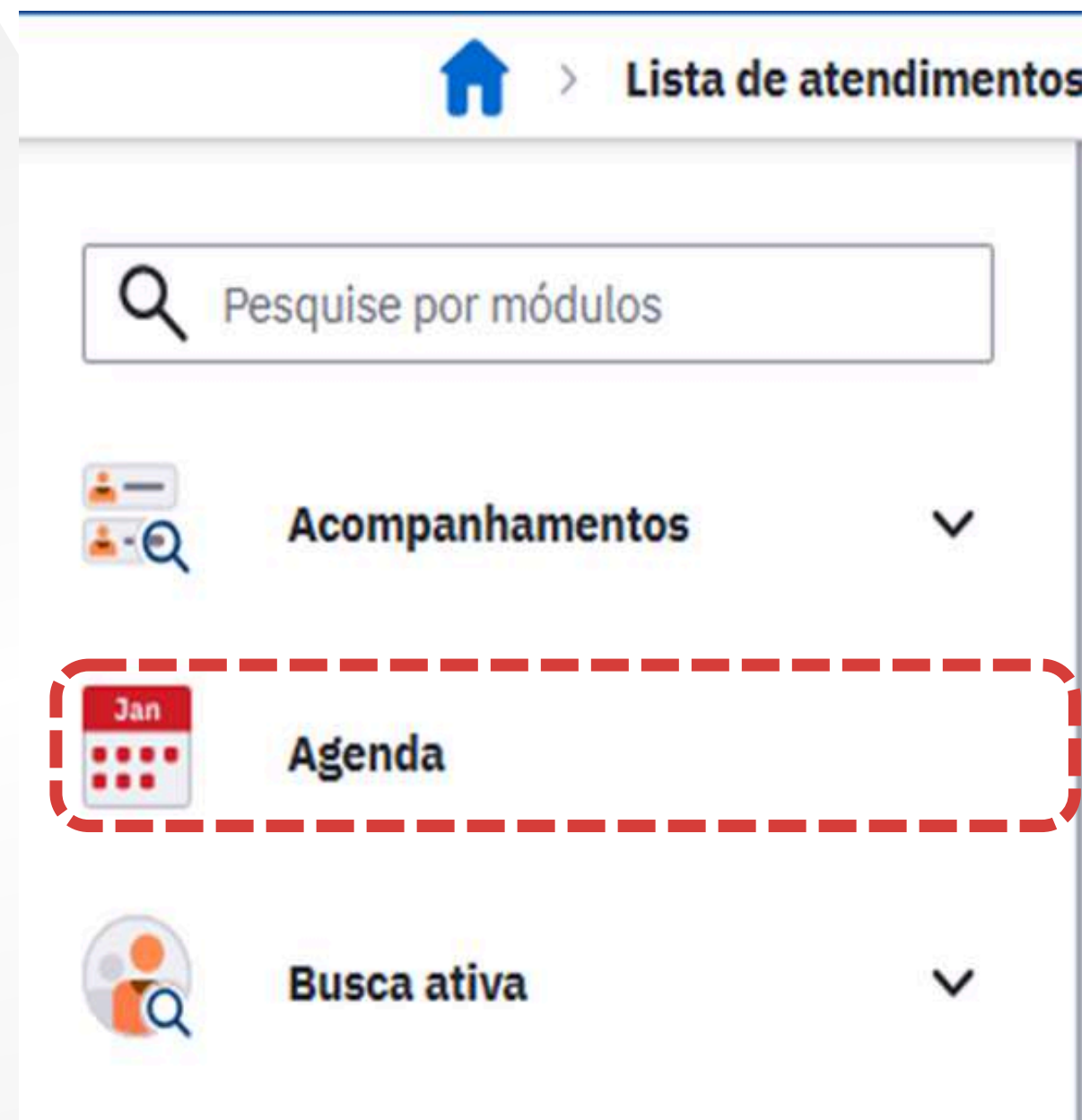

Olhando para o indicador! Agendando nossas Crianças!

# COMO FAZER AGENDAMENTO?

Hoje < Junho - 2025 > < > Quinta-feira, 05 de junho de 2025

D	S	T	Q	Q	S	S
01	02	03	04	05	06	07
08	09	10	11	12	13	14
15	16	17	18	19	20	21
22	23	24	25	26	27	28
29	30	01	02	03	04	05

Legenda do cidadão

08:00

08:20

08:40

09:00

# COMO FAZER AGENDAMENTO?

13:00	[Redacted] (83) [Redacted]	[Redacted]	⋮
13:20	[Redacted] (83) [Redacted]	[Redacted]	⋮
13:40	[Redacted] (83) [Redacted]	[Redacted]	⋮
14:00	[Redacted] (83) [Redacted]	[Redacted]	⋮
14:20	[Redacted] (83) [Redacted]	[Redacted]	⋮
14:40	[Redacted] (83) [Redacted]	[Redacted]	⋮
15:00	[Redacted] (83) [Redacted]	[Redacted]	⋮
15:20	[Redacted] (83) [Redacted]	[Redacted]	⋮
15:40	[Redacted] (83) [Redacted]	[Redacted]	⋮
16:00	+ Adicionar agendamento		
16:20			

# COMO FAZER AGENDAMENTO?

**Wezila Goncalves do Nascimento** | Enfermeiro da estratégia de saúde da família | ARAXA

**Consulta** Reserva Entre profissionais

**Data \*** 05/06/2025   **Horário \*** 16:00

**Cidadão \***

**Local de atendimento fora da UBS**

**Dados de contato do cidadão ⓘ**

**E-mail**

**Telefone celular** (00) 0000-0000

**Observações**

0/200 caracteres

Imprimir comprovante ao salvar

Vamos praticar?

Vamos

**PENSAR UM**

**POUCO?**

# REGISTRO DE VACINA NO PEC

---

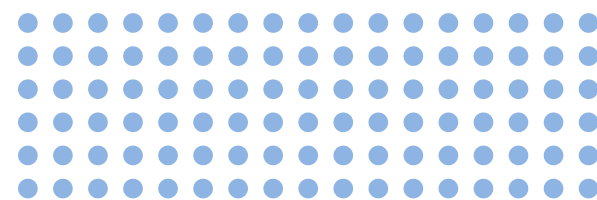
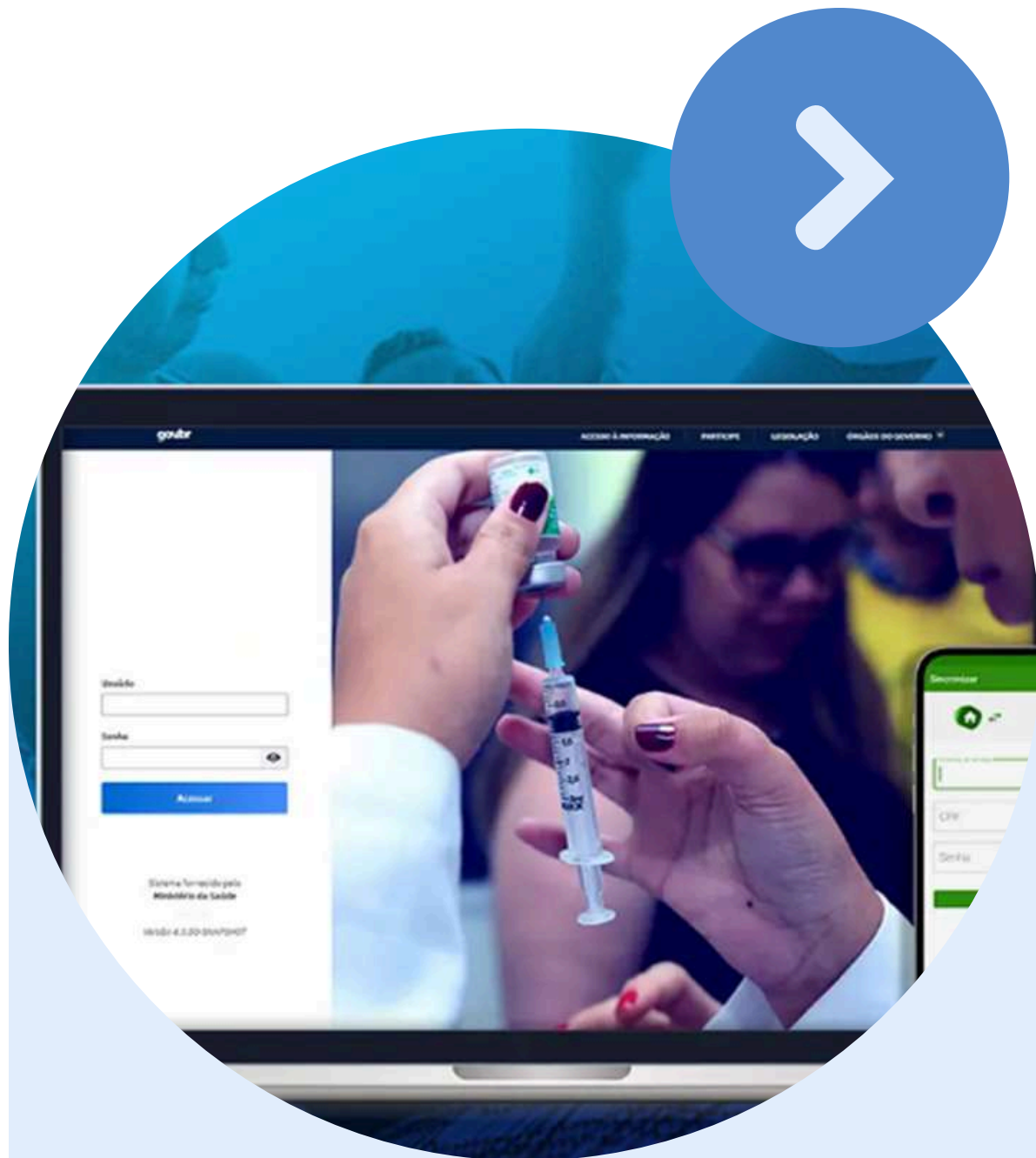

# REGISTRO DE VACINA NO PEC

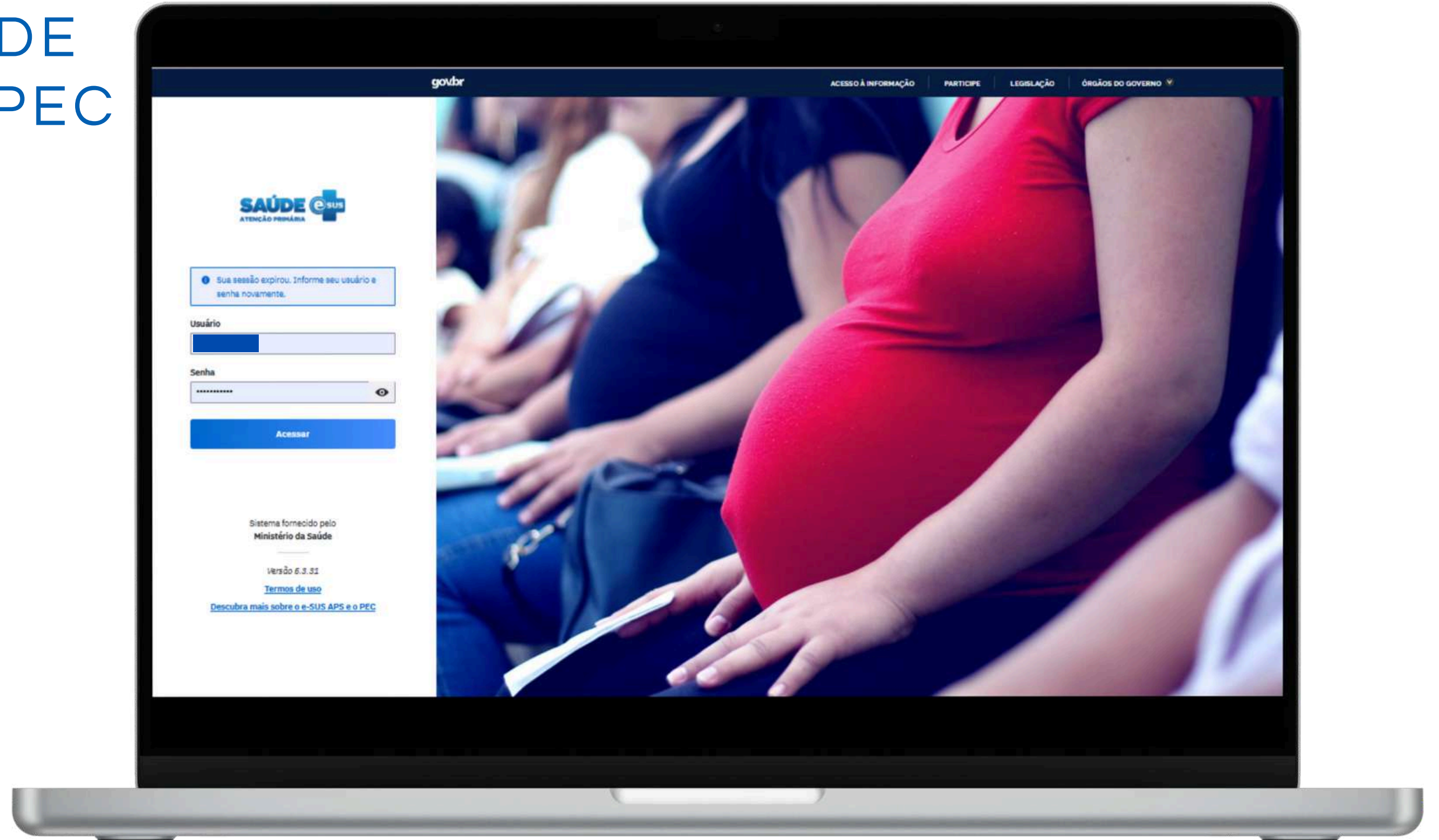

# REGISTRO DE VACINA NO PEC

Lista de atendimentos

Pesquise por módulos

atendimentos

Atendimentos não finalizados. Existem atendimentos dos últimos 7 dias que não foram finalizados. Esses atendimentos não serão incluídos no histórico do cidadão ou contabilizados nos relatórios. Você pode utilizar o filtro "Ver somente atendimentos finalizados" para visualizá-los e assim poder finalizar esses atendimentos. [Ver somente atendimentos não finalizados](#) [Finalizar esses atendimentos depois](#)

Buscar cidadão

por nome, CPF, CNS ou data de nascimento   Ver somente os meus atendimentos

Ordenar por: **Classificação de risco**

Atendimento: Aguardando atendimento, Em atendimento, Em escuta inicial | Período: Hoje

Cidadão encontrado.

← Lista de atendimentos

- Acompanhamentos
- Agenda
- Busca ativa
- CDS
- Cidadão
- Gestão de cadastros
- Gestão de filas
- Lista de atendimentos
- Lotes de imunobiológico
- Registro tardio de atendimento
- Perfis
- Profissionais

# REGISTRO DE VACINA NO PEC

SAÚDE  atendimento eletrônico

Lista de atendimentos

## Lista de atendimentos

Atendimentos não finalizados. Existem atendimentos dos últimos 7 dias que não foram finalizados. Es...

**Adicionar cidadão**

Pesquise por nome, CPF, CNS ou data de nascimento

Status do atendimento: Aguardando atendimento, Em atendimento, Em escuta inicial | Período: Hoje

Nenhum resultado encontrado.

## Lista de atendimentos

Atendimentos não finalizados. Existem atendimentos dos últimos 7 dias que não foram finalizados. Es... não finalizados" para visualizá-los e assim poder finalizar esses atendimentos. [Ver somente atende...](#)

Cancelar adição

Cidadão \*

CPF  CNS  Nome  Data de nascimento

Digite o CPF completo do cidadão

Profissional

Equipe

Adicionar um cidadão na lista de atendimento apertando em "**Adicionar cidadão**".

Realize a busca do cidadão selecionando um tipo de busca podendo ser **CPF/CNS/NOME/DN**.

# REGISTRO DE VACINA NO PEC

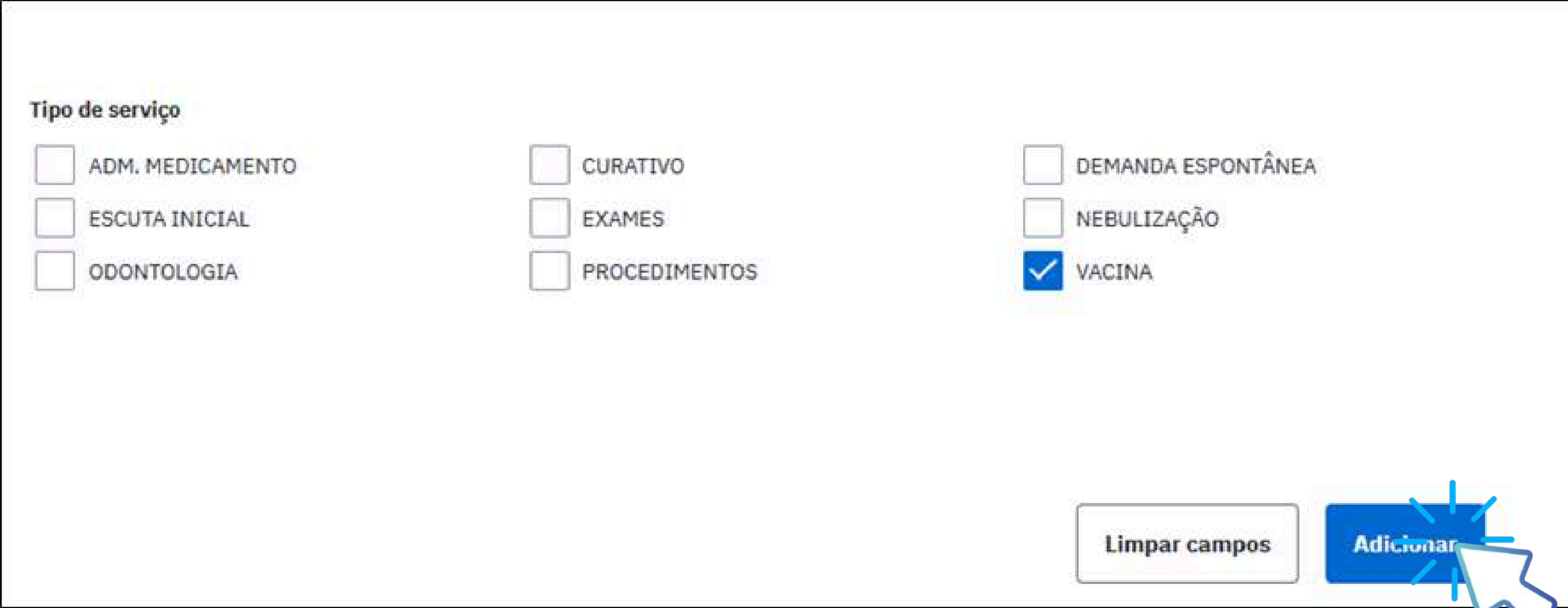

**Tipo de serviço**

<input type="checkbox"/> ADM. MEDICAMENTO	<input type="checkbox"/> CURATIVO	<input type="checkbox"/> DEMANDA ESPONTÂNEA
<input type="checkbox"/> ESCUTA INICIAL	<input type="checkbox"/> EXAMES	<input type="checkbox"/> NEBULIZAÇÃO
<input type="checkbox"/> ODONTOLOGIA	<input type="checkbox"/> PROCEDIMENTOS	<input checked="" type="checkbox"/> VACINA

Limpar campos    Adicionar

Selecione qual o tipo de serviço que o cidadão busca e aperte em ***“Adicionar”***

# REGISTRO DE VACINA NO PEC

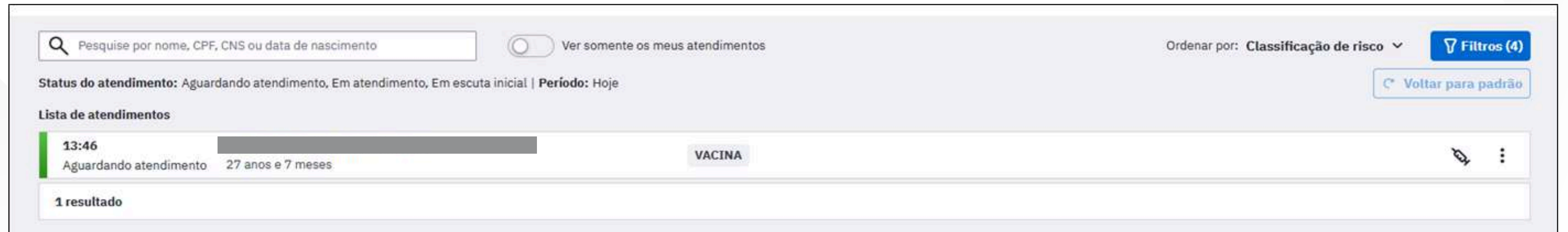

- Search bar:** "Pesquise por nome, CPF, CNS ou data de nascimento" with a magnifying glass icon.
- Filter:** "Ver somente os meus atendimentos" with a toggle switch.
- Ordering:** "Ordenar por: Classificação de risco" with a dropdown arrow.
- Filters:** "Filtros (4)" button.
- Reset:** "Voltar para padrão" button.
- Status:** "Status do atendimento: Aguardando atendimento, Em atendimento, Em escuta inicial | Período: Hoje".
- Table:** A table with one row showing a patient with status "Aguardando atendimento" and age "27 anos e 7 meses". A "VACINA" tag is present, and a syringe icon is visible on the right side of the row.
- Summary:** "1 resultado" at the bottom of the table.

Clique no ícone da seringa para prosseguir o registro de vacinação.

# REGISTRO DE VACINA NO PEC

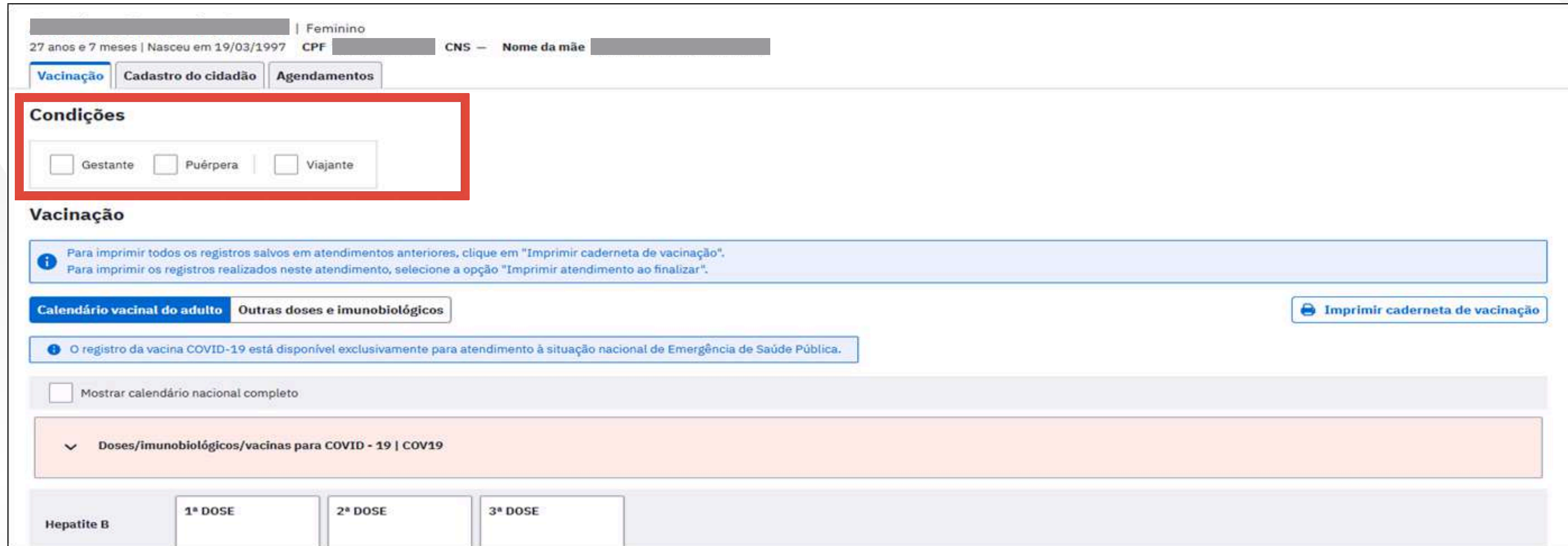

27 anos e 7 meses | Nasceu em 19/03/1997 | Feminino  
CPF [REDACTED] | CNS [REDACTED] | Nome da mãe [REDACTED]

Vacinação | Cadastro do cidadão | Agendamentos

**Condições**

Gestante |  Puérpera |  Viajante

**Vacinação**

Para imprimir todos os registros salvos em atendimentos anteriores, clique em "Imprimir caderneta de vacinação".  
Para imprimir os registros realizados neste atendimento, selecione a opção "Imprimir atendimento ao finalizar".

Calendário vacinal do adulto | Outras doses e imunobiológicos

O registro da vacina COVID-19 está disponível exclusivamente para atendimento à situação nacional de Emergência de Saúde Pública.

Mostrar calendário nacional completo

▼ Doses/imunobiológicos/vacinas para COVID - 19 | COV19

Hepatite B	1ª DOSE	2ª DOSE	3ª DOSE

✓ Confirme os dados do cidadão (CPF E CNS).

✓ Coloque as "**Condições**" do cidadão caso haja.

# REGISTRO DE VACINA NO PEC

27 anos e 7 meses | Nasceu em 19/03/1997 | Feminino  
CPF [REDACTED] | CNS — Nome da mãe [REDACTED]

Vacinação | Cadastro do cidadão | Agendamentos

### Condições

Gestante |  Puérpera |  Viajante

### Vacinação

Para imprimir todos os registros salvos em atendimentos anteriores, clique em "Imprimir caderneta de vacinação".  
Para imprimir os registros realizados neste atendimento, selecione a opção "Imprimir atendimento ao finalizar".

Calendário vacinal do adulto | Outras doses e imunobiológicos

O registro da vacina COVID-19 está disponível exclusivamente para atendimento à situação nacional de Emergência de Saúde Pública.

Mostrar calendário nacional completo

Imprimir caderneta de vacinação

▼ Doses/Imunobiológicos/vacinas para COVID - 19 | COV19

Hepatite B	1ª DOSE	2ª DOSE	3ª DOSE
------------	---------	---------	---------

✓ Caso seja necessário, clique em “**Mostrar calendário nacional completo**” para mostrar todos os cards das vacinas.

# REGISTRO DE VACINA NO PEC

Calendário vacinal da criança Outros imunobiológicos

Calendário vacinal do adolescente Outros imunobiológicos

Calendário vacinal do adulto / gestante Outros imunobiológicos

Calendário vacinal do adulto Outros imunobiológicos

Calendário vacinal do idoso Outros imunobiológicos

O bloco de vacinação irá apresentar o calendário vacinal conforme os **ciclos de vida**.

Caso o imunobiológico a ser registrado não esteja aparecendo no quadro sugerido, deve-se selecionar a opção **Mostrar calendário nacional completo**.

Calendário vacinal do adulto Outras doses e imunobiológicos

Imprimir caderneta de vacinação

Mostrar calendário nacional completo

▼ Doses/imunobiológicos/vacinas para COVID - 19 | COV19

# REGISTRO DE VACINA NO PEC

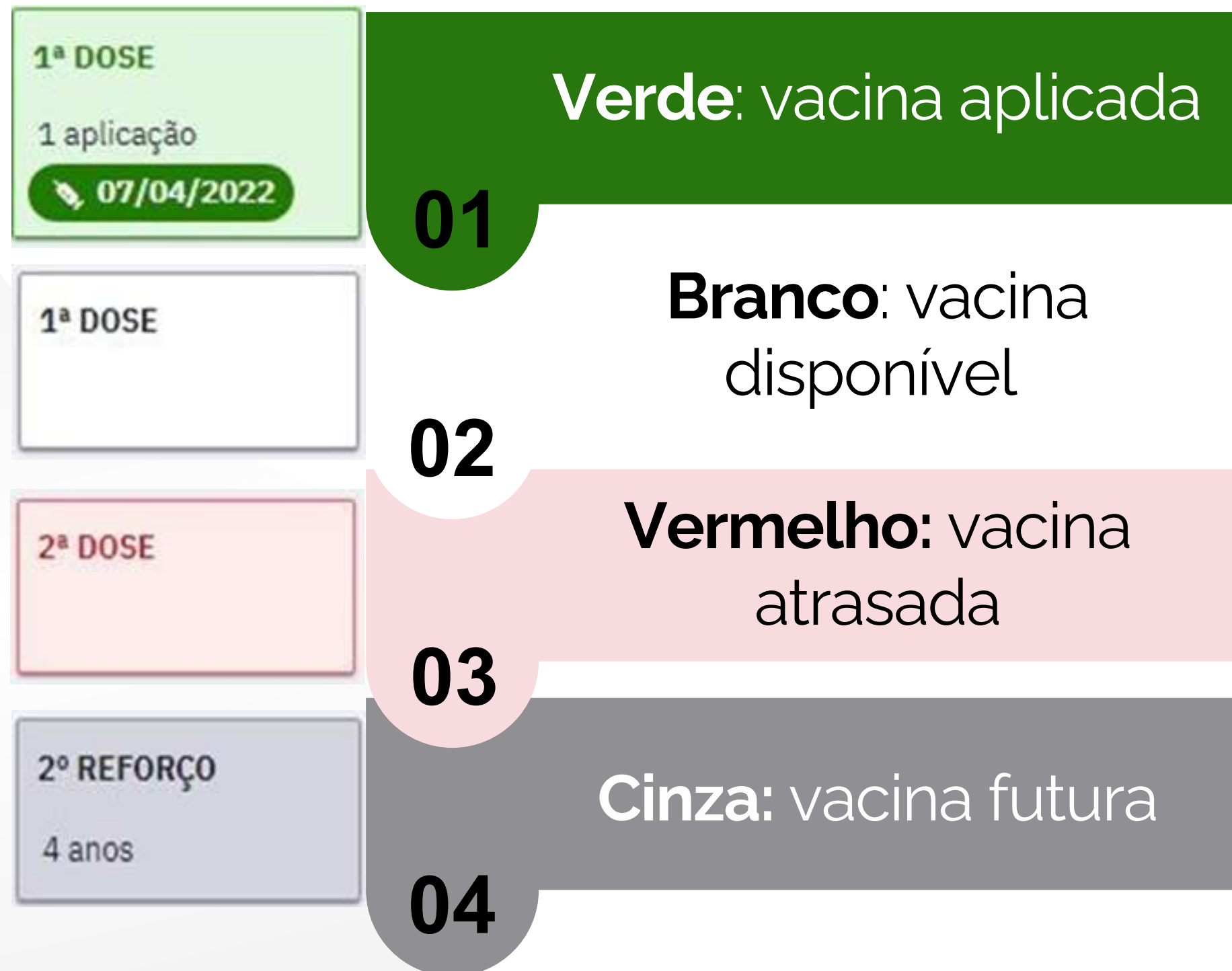

Status da situação vacinal de cada imunobiológico de acordo com a cor que ele apresenta.

# REGISTRO DE VACINA NO PEC

██████████ | Feminino  
 27 anos e 7 meses | Nasceu em 19/03/1997 | CPF ██████████ | CNS — Nome da mãe ██████████

Vacinação | Cadastro do cidadão | Agendamentos

Mostrar calendário nacional completo

▼ Doses/imunobiológicos/vacinas para COVID - 19 | COV19

Hepatite B	1ª DOSE	2ª DOSE	3ª DOSE	
Febre Amarela	REFORÇO 4 anos	ÚNICA 5 a 59 anos		
Tríplice Viral	1ª DOSE 12 meses	2ª DOSE 15 meses	DOSE 30 a 59 anos	
Dupla Adulto	1ª DOSE	2ª DOSE	3ª DOSE	REFORÇO
dTpa (adulto)	DOSE	REFORÇO		

🕒 Registrada neste atendimento   📅 Último apazamento   📍 Última aplicação   🟢 Aplicada   🟡 Atrasada

Busque o “**CARD**” com a respectiva vacina administrada no cidadão e clique nele.

# REGISTRO DE VACINA NO PEC

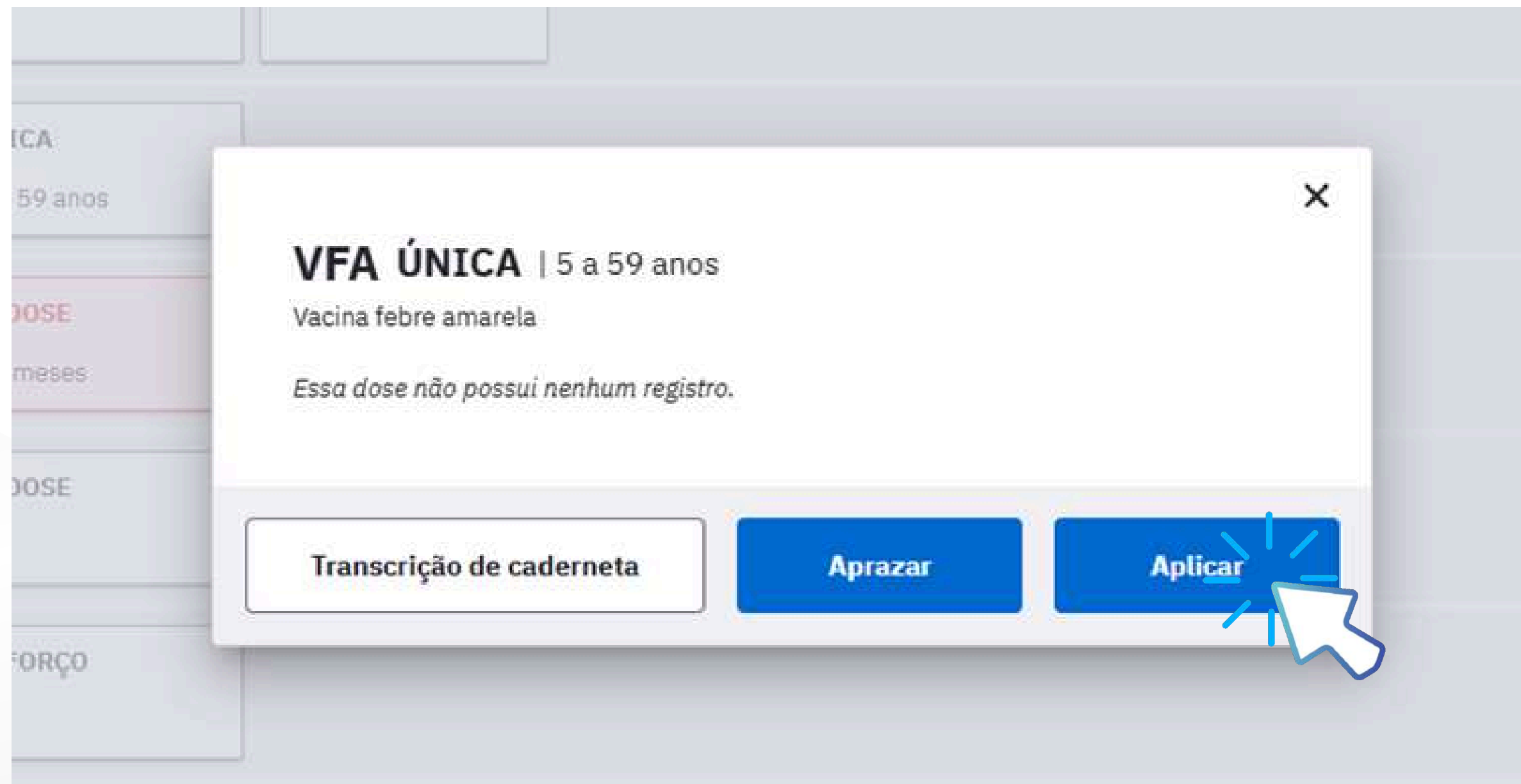

Após clicar no "**CARD**", clique em "**Aplicar**" para confirmar o registro dessa dose.

# REGISTRO DE VACINA NO PEC

### Aplicação de imunobiológico

VFA ÚNICA | 5 a 59 anos  
Vacina febre amarela

Estratégia \*

Grupo de atendimento \*

Aprazamento da próxima dose  
dd/mm/aaaa

Lote/Fabricante \*   Cadastrar novo lote

Via de Administração \*

Local de aplicação

Observações

0/300 caracteres

## Preencha as informações:

- Estratégia
- Grupo de atendimento
- Lote/Fabricante
- Via de Administração
- Local de aplicação

Depois clica em **Salvar**

# REGISTRO DE VACINA NO PEC

Estratégia \*

01 - ROTINA
03 - BLOQUEIO
04 - INTENSIFICAÇÃO
05 - CAMPANHA INDISCRIMINADA
09 - MONITORAMENTO RÁPIDO DE COBERTURA VACINAL

# REGISTRO DE VACINA NO PEC

Estratégia \*

01 - ROTINA
03 - BLOQUEIO
04 - INTENSIFICAÇÃO
05 - CAMPANHA INDISCRIMINADA
09 - MONITORAMENTO RÁPIDO DE COBERTURA VACINAL

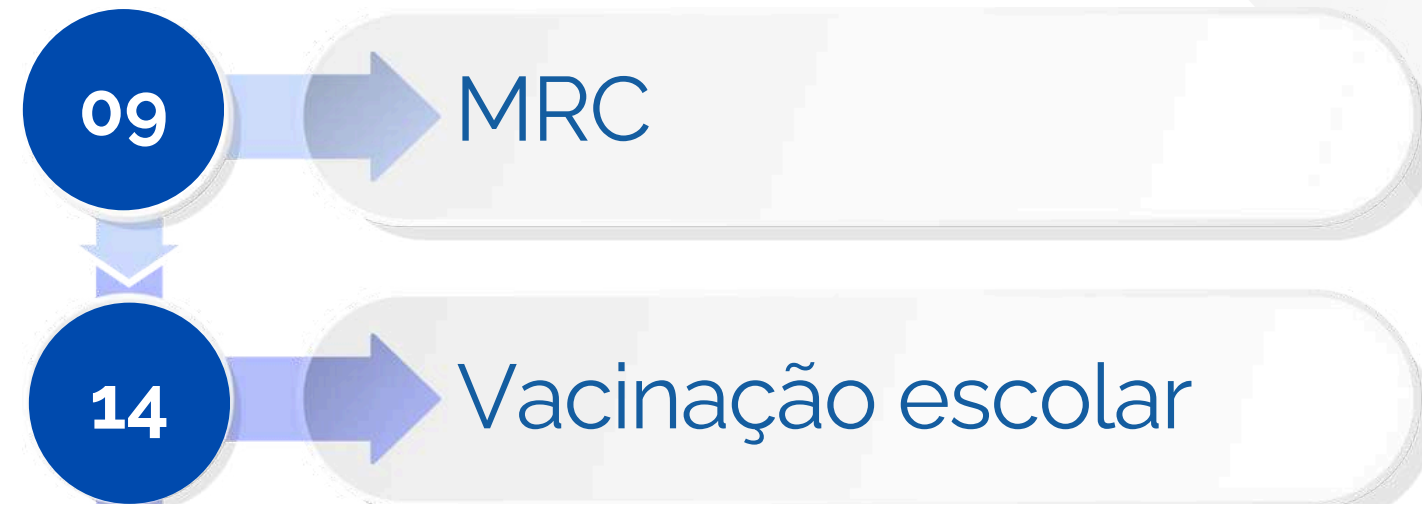

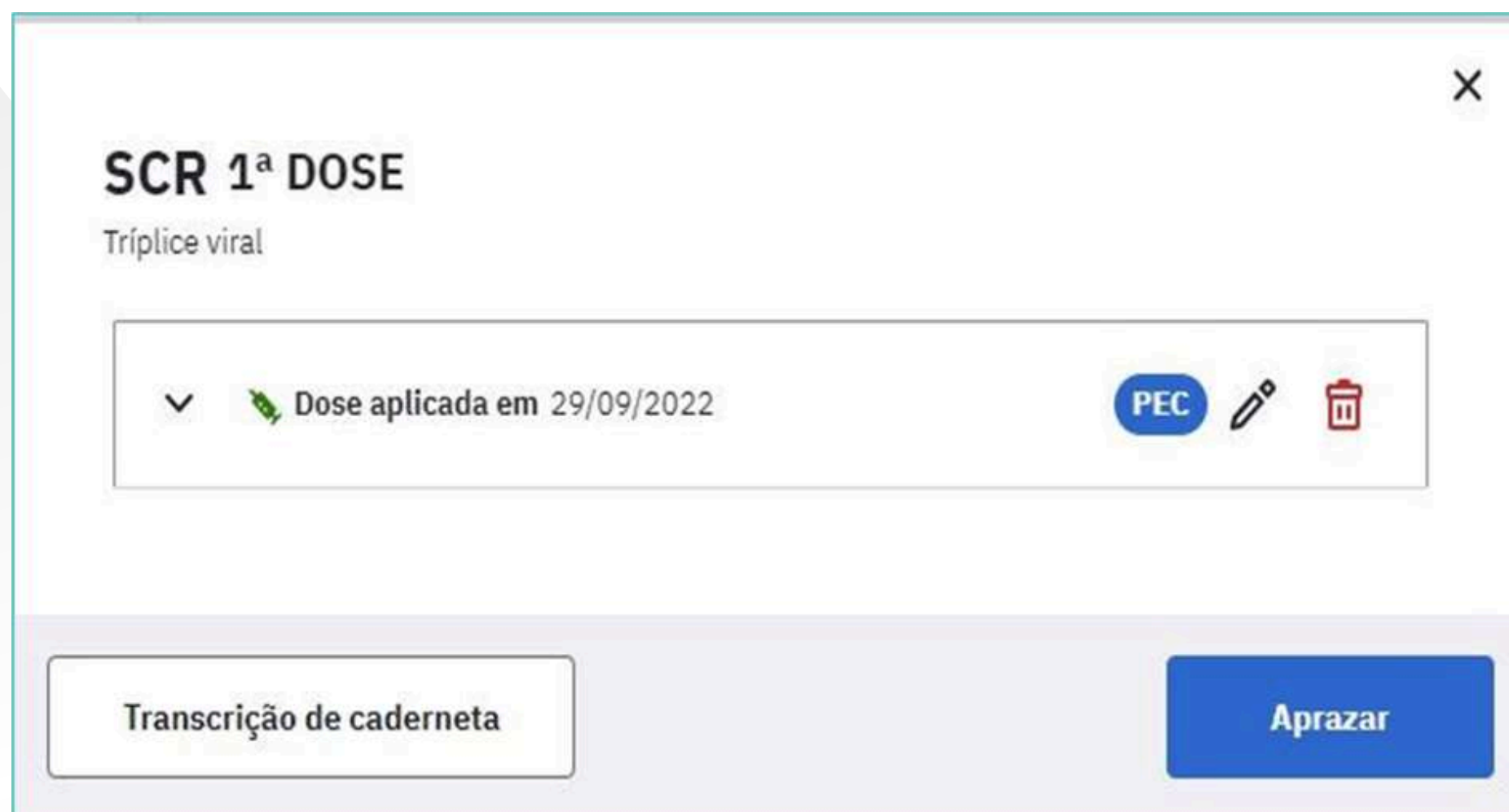

# REGISTRO DE VACINA NO PEC

Ao final destas etapas, clique em **Salvar** e aparecerá uma janela com a informação de dose aplicada. Clicar no "X" para fechar a janela.

# REGISTRO DE VACINA NO PEC

  
 **Deseja confirmar o registro de aplicação?**  
Esta dose de imunobiológico não é recomendada para cidadãos fora da faixa etária:  
4 anos.  
Deseja confirmar o registro da dose?

Para aumentar a segurança na aplicação dos imunobiológicos o sistema emite alertas quando da tentativa de registro de uma dose que não seja recomendada para o cidadão.

# REGISTRO DE VACINA NO PEC

 Caso seja uma Transcrição?

VFA ÚNICA | 5 a 59 anos  
Vacina febre amarela  
*Essa dose não possui nenhum registro.*

Transcrição de dose Aprazar Aplicar

# REGISTRO DE VACINA NO PEC

## Caso seja uma Transcrição?

**Transcrição de caderneta de imunobiológico** ⓘ

**VFA ÚNICA** | 5 a 59 anos  
Vacina febre amarela

**Data da aplicação \***

dd/mm/aaaa 

**Lote**

**Fabricante**

**Observações**

0/300 caracteres

- CNS/CPF (obrigatório);
- Lote do imunobiológico, quando houver;
- Dose (obrigatório), e;
- Data da vacinação (obrigatório).

Depois clica em **Salvar**

# REGISTRO DE VACINA NO PEC

## Caso seja uma Transcrição?

Recomenda-se a **transcrição** das doses da caderneta física de vacinação para o "Prontuário Eletrônico do Cidadão (PEC) e-SUS APS", desde que observada a **NÃO** existência de registro na **RNDS**.

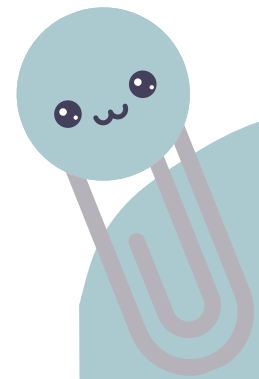

Desde 2020 as doses de vacinas registradas nos sistemas de informação que correspondem à Transcrição de Caderneta de Vacinação estão sendo contabilizadas para o cálculo de cobertura vacinal.

# REGISTRO DE VACINA NO PEC

## Caso seja uma Transcrição?

Para efetivação da **Transcrição de Caderneta de Vacinação** e para **evitar duplicidade** de registro, o sistema de informação realizará a seguinte verificação: **CNS/CPF + código do imunobiológico + código da dose do imunobiológico + data de aplicação do imunobiológico**. Essa chave permitirá identificar duplicidade de registros, sem prejudicar a contabilização das doses realmente administradas para cada cidadão.

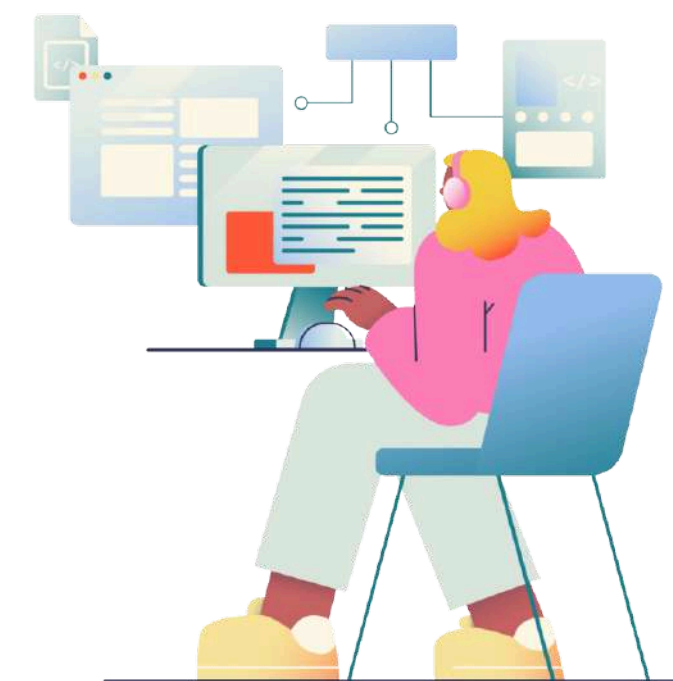

<https://www.gov.br/saude/pt-br/centrais-de-conteudo/publicacoes/notas-tecnicas/2024/nota-tecnica-no-2-2024-cimvac-cgesco-desco-saps-ms.pdf>

# REGISTRO DE VACINA NO PEC

---

## Caso seja uma Transcrição?

Doses registradas com o objetivo de atualizar o quadro vacinal da pessoa atendida com vacinas já registradas anteriormente, aparecerão no relatório com o **status RNDS - erro EHR-ERR823** (informação existe no repositório), o que é esperado, por ser uma aplicação já realizada.

# REGISTRO DE VACINA NO PEC

## Caso seja uma Transcrição?

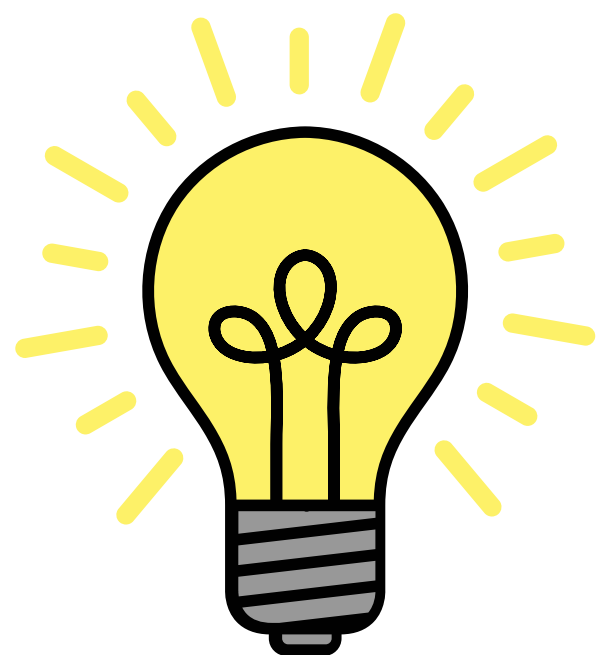

Se as doses de transcrição aparecerem com **status RNDS - *aprovado ou enviado pelo e-SUS APS à RNDS***, é importante consultar se não há **duplicidade** de registros na RNDS. Caso haja duplicidade, é provável ter ocorrido alguma divergência entre os registros, gerando mais de um registro na RNDS. Nesse caso, **será necessário fazer a exclusão do registro de transcrição.**

# REGISTRO DE VACINA NO PEC

## Outras doses e imunobiológicos

### Vacinação

Para imprimir todos os registros salvos em atendimentos anteriores, clique em "Imprimir caderneta de vacinação".  
Para imprimir os registros realizados neste atendimento, selecione a opção "Imprimir atendimento ao finalizar".

Calendário vacinal do adulto Outras doses e imunobiológicos Imprimir caderneta de vacinação

Mostrar calendário nacional completo

Calendário vacinal do adulto Outras doses e imunobiológicos

Transcrição de caderneta Aprazar Aplicar

Caso o imunobiológico a ser administrado **NÃO** faça parte do **calendário nacional de vacinação** ou **ainda não conste no quadro de vacinação**, há possibilidade de realizar o registro da dose por meio da opção ***Outras doses e imunobiológicos*** e do botão **Aplicar**.

# REGISTRO DE VACINA NO PEC

## Outras doses e imunobiológicos

Aplicação de imunobiológico

Imunobiológico \*

Vero - Vacina raiva em cultivo celular vero

Estratégia \*

11 - PRÉ-EXPOSIÇÃO

12 - PÓS-EXPOSIÇÃO

13 - REEXPOSIÇÃO

Lote/Fabricante \*

Via de Administração \*

Grupo de atendimento \*

Aprazamento da próxima dose

dd/mm/aaaa

Cadastrar novo lote

Local de aplicação

Observações

0/300 caracteres

Cancelar Salvar

Aparecerá a tela para registros das informações. Selecione o imunobiológico e siga os mesmos passos do registro de vacinação.

# REGISTRO DE VACINA NO PEC

## Outras doses e imunobiológicos

**Aplicação de imunobiológico**

Imunobiológico \*  
Vero - Vacina raiva em cultivo celular vero

Estratégia \*  
12 - PÓS-EXPOSIÇÃO

Dose \*  
D1

Lote/Fabricante \*  
 Preenchimento obrigatório.

Via de Administração \*  
INTRAMUSCULAR

Observações

Grupo de atendimento \*  
FAIXA ETÁRIA

Aprazamento da próxima dose D2 será aprazada para  
28/07/2025 28 de julho de 2025

Cadastrar novo lote

Local de aplicação \*  
DELTÓIDE DIREITO

0/300 caracteres

Cancelar Salvar

Ao clicar em **Salvar** aparecerá a dose aplicada.

**Raiva em cultivo celular (Embrião)**

<b>1ª DOSE</b> 1 aplicação 11/04/2022	<b>2ª DOSE</b> 14/04/2022
---	------------------------------

# REGISTRO DE VACINA NO PEC

Finalização do atendimento

+ Gerar declaração de comparecimento

Desfecho do atendimento \*

Liberar cidadão

Manter cidadão na lista de atendimentos

Agendar consulta

---

Rascunho salvo automaticamente às 13:47

Imprimir atendimento ao finalizar

Cancelar atendimento de vacinação

**Finalizar atendimento vacinação**

Após registrar a vacina, finalize o atendimento colocando “liberar o cidadão” depois apertando no botão **Finalizar atendimento vacinação**

# REGISTRO DE VACINA NO PEC

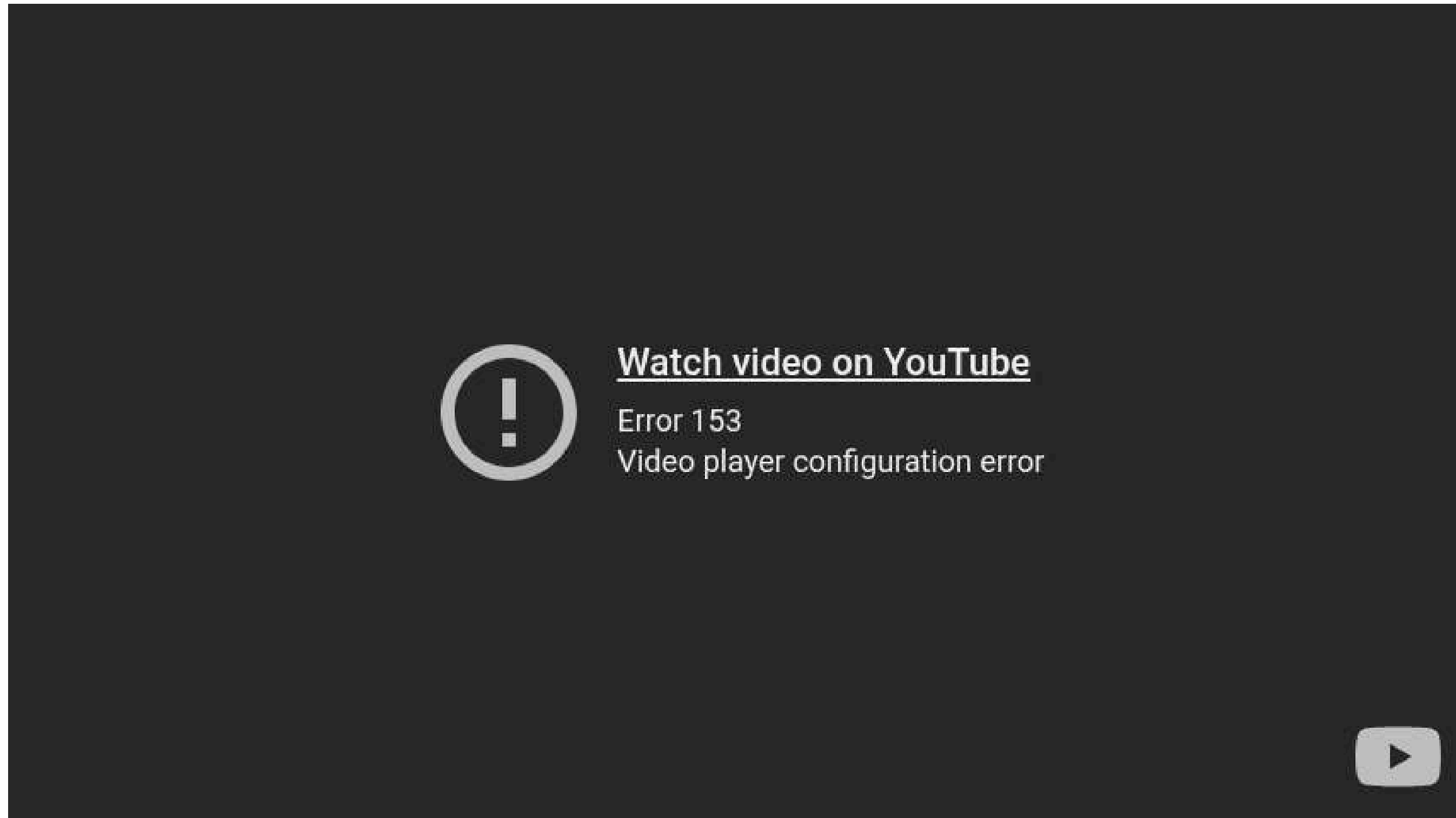

<https://www.youtube.com/watch?v=0R1LEtey0tw>

# REGISTRO DE VACINA NO CDS

---

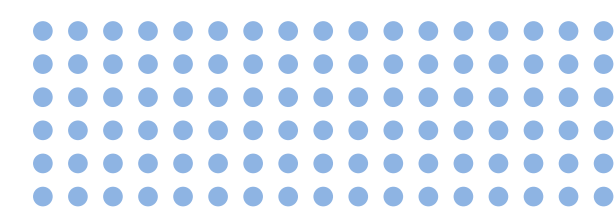

# REGISTRO DE VACINA NO CDS

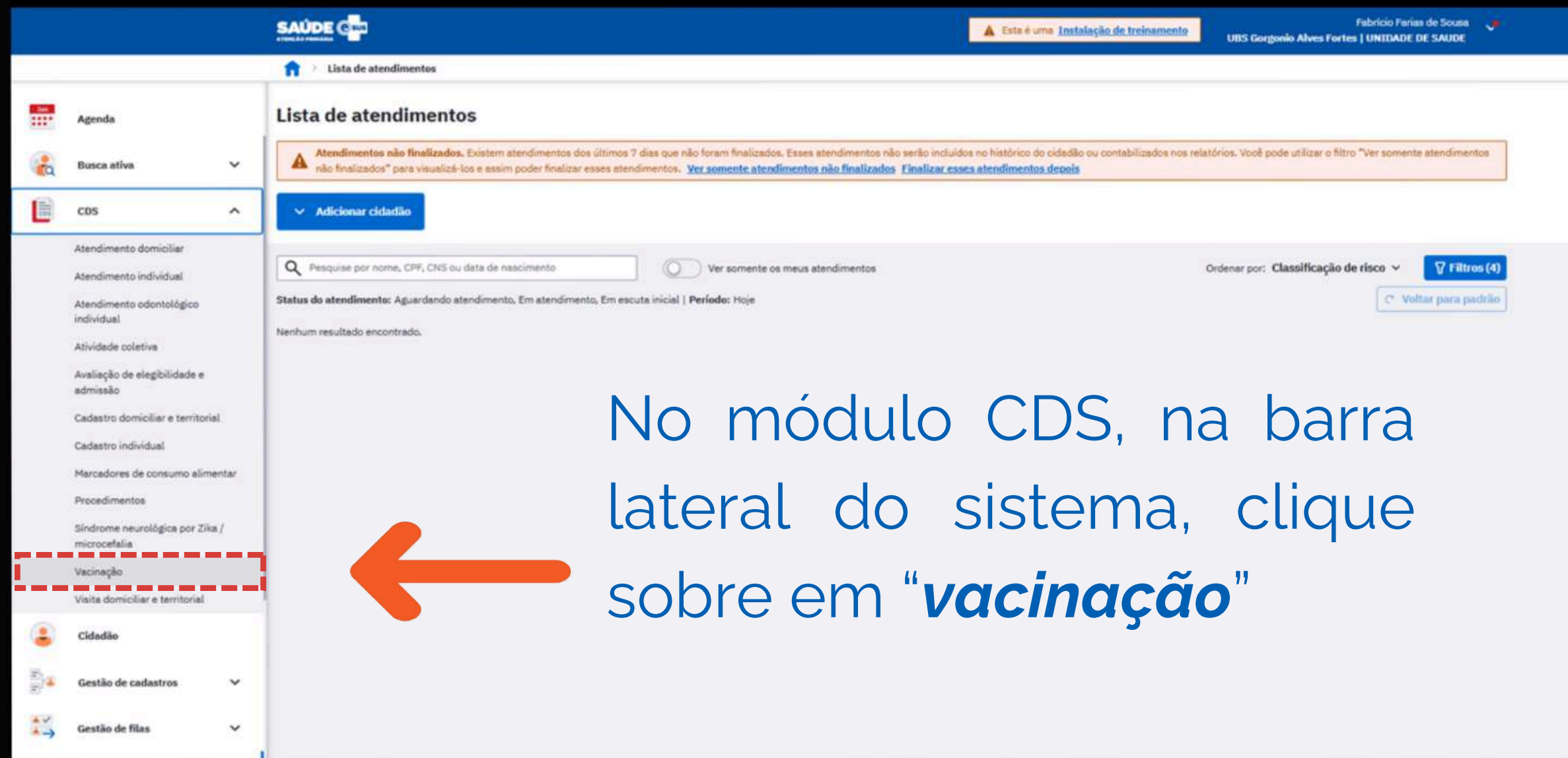

No módulo CDS, na barra lateral do sistema, clique sobre em "***vacinação***"

# REGISTRO DE VACINA NO CDS

**Ficha de vacinação**

CNS do profissional   **Pesquisar**

Mostrar registros enviados / recebidos  
 Mostrar registros em rascunho

**CNES: 9655093**

Data da aplicação	CNS do profissional	CBO	CNES	INE
Nenhum item encontrado com o critério selecionado.				

**Adicionar**

Clica em ***Adicionar***

# REGISTRO DE VACINA NO CDS

Home > Ficha de vacinação > Informações

## Ficha de vacinação

Compatível com a FV / e-SUS APS v.3.2.0

CNS do profissional  x CBO  x CNES  x INE  x **Data**  x

Vacinações Individualizadas

CPF / CNS do cidadão	Data de nascimento	Sexo	Turno
Nenhum item encontrado.			

- Confirme os dados do profissional, **CBO, CNES, INE**.
- Preencha a **Data do registro** e aperte em **Adicionar**.

# REGISTRO DE VACINA NO CDS

**Ficha de vacinação**

Compatível com a FV / e-SUS APS v.3.2.0

CNS do profissional \* CBO \* CNES \* INE \* Data \*

223565 16/10/2024

Vacinações individualizadas

Turno \*  
 Manhã  Tarde  Noite

Nº do prontuário

CPF / CNS do cidadão \*

Data de nascimento \*

Sexo \*  
 Feminino  Masculino

Local de atendimento \*

Viajante

Situação  
 Gestante  Puérpera

Vacinação \*

Imunobiológico \* Estratégia Grupo de atendimento \*

Dose Lote \* Fabricante \*

Confirmar

Imunobiológico	Grupo de atend.	Estratégia	Dose	Lote	Fabricante
Nenhum item encontrado.					

Cancelar Confirmar

- Preencha as informações obrigatórias.

- Para cada vacina administrada será necessário clicar em "**CONFIRMAR**", botão de cor Azul.

- Após informar as vacinas que foram administradas no cidadão aperte em "CONFIRMAR", de botão de cor verde.

# REGISTRO DE VACINA NO CDS

**Ficha de vacinação**

*i* Esta ficha esta em rascunho. Utilize o botão "Finalizar registros" para que a ficha registrada possa ser enviada.

Compatível com a FV / e-SUS APS v.3.2.0

CNS do profissional \* CBO \* CNES \* INE \* Data \*

× × × × 12/11/2024

Vacinações individualizadas \*

CPF / CNS do cidadão	Data de nascimento	Sexo	Turno	
██████████	29/03/1999	Feminino	Manhã	🔍 ✎ ✕

Adicionar

Cancelar Finalizar registros

Para finalizar a ficha de vacinação apertar em ***Finalizar Registros***.

# CADASTRO DE LOTE

---

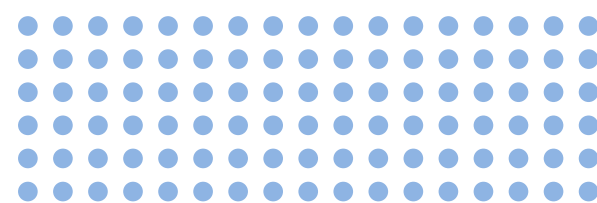

# CADASTRO DE LOTE

SAÚDE  Esta é uma instalação de treinamento UBS Gorgonio Alves Fort

Lotes de imunobiológico

Pesquise por módulos

- Acompanhamentos
- Agenda
- Busca ativa
- CDS
- Cidadão
- Gestão de cadastros
- Gestão de filas
- Lista de atendimentos
- Lotes de imunobiológico**
- Registro tardio de atendimento
- Perfis
- Profissionais
- Relatórios
- Unidades de saúde

### Lotes de imunobiológico

Pesquise por lote, imunobiológico ou fabricante  Mostrar lotes inativos [+ Cadastrar lote](#)

Lote	Fabricante	Imunobiológico	Data de validade		
ASUHQEE D	S.INDIA	BCG - Vacina BCG	13/10/2026		
123456	COMIRNATY- PFIZER/BIOTECH	COVID-19 PFIZER - COMIRNATY PEDIÁTRICA MENOR DE 5 ANOS - Vacina COVID-19 PFIZER + COMIRNATY PEDIÁTRICA MENOR DE 5 ANOS, RNAm	25/12/2023		
ABCDEF	BUTANTAN	dT - Vacina difteria e tétano adulto	31/10/2024		
ABCD	FIOCRUZ	HEPAad - Vacina hepatite A adulto	31/05/2024		
ASDER56	BUTANTAN	HepAinf - Vacina hepatite A infantil	10/09/2027		
lkajdfndj/ di	BUTANTAN	HepAinf - Vacina hepatite A infantil	25/06/2025		
1522552 X	S.INDIA	HepB - Vacina hepatite B	10/09/2025		
asfdafedfa ed	asdfasd	MenACWY - Vacina meningocócica ACWY	27/04/2024		
asfdafedf	asdfasd	SCRV - Vacina sarampo, caxumba, rubéola e varicela	27/07/2029		

9 resultados

No menu lateral esquerdo do PEC, em ***“Lotes de Imunobiológicos”***

# CADASTRO DE LOTE

## Lotes de imunobiológico

Lote	Fabricante	Imunobiológico	Data de validade		
123456	COMIRNATY- PFIZER/BIONTECH	COVID-19 PFIZER - COMIRNATY PEDIÁTRICA MENOR DE 5 ANOS - Vacina COVID-19 PFIZER - COMIRNATY PEDIÁTRICA MENOR DE 5 ANOS, RNAm	25/12/2023		
ABCDEF	BUTANTAN	dT - Vacina difteria e tétano adulto	31/10/2024		
ABCD	FIOCRUZ	HEPAad - Vacina hepatite A adulto	31/05/2024		
ASDER56	BUTANTAN	HepAinf - Vacina hepatite A infantil	10/09/2027		
lkejdfndjfdi	BUTANTAN	HepAinf - Vacina hepatite A infantil	25/06/2025		
1522552 X	S.INDIA	HepB - Vacina hepatite B	10/09/2025		
asfadefas ed	asfasd	MenACWY - Vacina meningocócica ACWY	27/04/2024		
asfadef	asfasd	SCRV - Vacina sarampo, caxumba, rubéola e varicela	27/07/2029		

8 resultados

Ao fazer a pesquisa e não achar o lote com o seu respectivos fabricantes. Clique em **Cadastrar Lote**.

# CADASTRO DE LOTE

## Lotes de imunobiológico

Mostrar lotes inativos

+ Cadastrar lote

Lote	Fabricante	Imunobiológico	
123456	COMIRNATY-PFIZER/BIONTECH	COVID-19 PFIZER - COMIRNATY PEDIÁTRICA MENOR DE 5 ANOS, RNAm	
ABCDEF	BUTANTAN	dT - Vacina difteria e tétano adulto	
ABCD	FIOCRUZ	HEPAad - Vacina hepatite A adulto	
ASDER56	BUTANTAN	HepAinf - Vacina hepatite A infantil	
lkajdfndjfdi	BUTANTAN	HepAinf - Vacina hepatite A infantil	
1522552X	S.INDIA	HepB - Vacina hepatite B	🟢 10/09/2025 <span style="font-size: 0.8em;">✎ ⋮</span>
asdfadsfased	asdfasd	MenACWY - Vacina meningocócica ACWY	🔴 27/04/2024 <span style="font-size: 0.8em;">✎ ⋮</span>
asdfadsf	asdfasd	SCRV - Vacina sarampo, caxumba, rubéola e varicela	🟢 27/07/2029 <span style="font-size: 0.8em;">✎ ⋮</span>

**Lote \***

Preenchimento obrigatório.

**Fabricante \***

**Imunobiológico \***

**Data de validade \***

Fechar
Adicionar

8 resultados

Vale lembrar que os lotes devem ser cadastrados com **Letras Maiúsculas.**

Preencher as informações de acordo com a nota do SIES e aperte em **Adicionar** para que seja cadastrado o lote.

# CADASTRO DE LOTE

## Lotes de imunobiológico

Mostrar lotes inativos
 + Cadastrar lote

Lote	Fabricante	Imunobiológico	Data de validade		
LD8974	COMIRNATY-PFIZER/BIONTECH	COVID-19 PFIZER - COMIRNATY PEDIÁTRICA MENOR DE 5 ANOS - Vacina COVID-19 PFIZER - COMIRNATY PEDIÁTRICA MENOR DE 5 ANOS, RNAm	🚫 10/03/2025		
ld8974	COMIRNATY-PFIZER/BIONTECH	COVID-19 PFIZER - COMIRNATY PEDIÁTRICA - Vacina COVID-19 PFIZER - COMIRNATY PEDIÁTRICA, RNAm	✅ 30/09/2025		
6224mf001	SERUM-INDIA	COVID-19 SERUM/ZALIKA - Vacina COVID-19-recombinante,Serum/Zalika	✅ 31/08/2025		
6224MF002	SERUM-INDIA	COVID-19 SERUM/ZALIKA - Vacina COVID-19-recombinante,Serum/Zalika	✅ 30/08/2025		
6224MF02	SERUM-INDIA	COVID-19 SERUM/ZALIKA - Vacina COVID-19-recombinante,Serum/Zalika	✅ 31/08/2025		

Inativar  
🗑 Excluir

Caso o imunobiológico já esteja **vinculado** a algum registro de aplicação de vacina no sistema, **não** será possível **excluir** o lote.

Caso queira **editar** o lote do imunobiológico cadastrado basta clicar nos ícones . Se precisar **inativar** ou **excluir** clique em .

# EXCLUSÃO DE REGISTRO DE DOSES APLICADAS

PEC

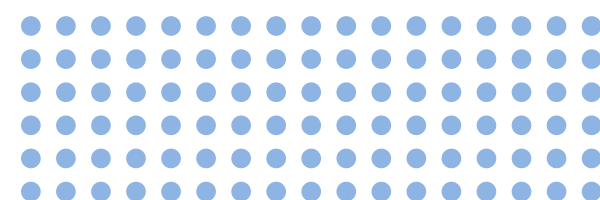

# EXCLUSÃO DE REGISTRO DE DOSES APLICADAS PEC

80

Lista de atendimentos

Atendimentos não finalizados. Existem atendimentos dos últimos 7 dias que não foram finalizados. Esses atendimentos não serão incluídos no histórico do cidadão ou contabilizados nos relatórios. Você pode utilizar o filtro "Ver somente atendimentos não finalizados" para visualizá-los e assim poder finalizar esses atendimentos. [Ver somente atendimentos não finalizados](#) [Finalizar esses atendimentos depois](#)

Adicionar cidadão

Pesquise por nome, CPF, CNS ou data de nascimento

Ver somente os meus atendimentos

Ordenar por: Classificação de risco

Filtros (4)

Volta para padrão

Status do atendimento: Aguardando atendimento, Em atendimento, Em escuta inicial | Período: Hoje

Lista de atendimentos

21:00	PACIENTE FICTICIO HOMEM	DEMANDA ESPONTÂNEA	Paulo Danniellison da Silva
Aguardando atendimento	36 anos		

1 resultado

- Cidadão não aguardou
- Gerar declaração de comparecimento
- Visualizar prontuário
- Visualizar atendimentos do dia
- Editar
- Excluir

O sistema e-SUS APS disponibiliza a funcionalidade de exclusão do registro de dose aplicada de vacina que já estava salvo no PEC.

- 1 Adicione o cidadão que terá o registro excluído de vacinação na **"Lista de Atendimentos"**
- 2 Clique em **"Mais opções"**, em seguida **"Visualizar prontuário"**

# EXCLUSÃO DE REGISTRO DE DOSES APLICADAS PEC

81

**Acácia** | Feminino  
1 ano e 4 meses | Nasceu em 15/06/2021 | CPF - CNS | Nome da mãe Josenilda  
Telefone (48) | Unidade responsável | Unidade de Atendimento

Atualizar cadastro  
Última atualização em 01/07/2022

Informações | Folha de rosto | **Histórico** | Vacinação | Unificações | Agendamentos

Tipo de atendimento

Ver somente os meus atendimentos

Exibir: Todos os atendimentos

Outros filtros

Data

Marcar todos da página (1 atendimento)

Imprimir selecionados

18/10  
2022

Vacinação | 10:52

Romario - Enfermeiro - 223505 | Equipe 5511178657 -

Influenza Trivalente - FLU3V | Influenza Trivalente - FLU3V

1 resultado

- 3 Acesse o módulo "**Histórico**" e localize o atendimento em que foi realizado o registro da vacinação de forma equivocada;
- 4 Acesse o histórico daquele atendimento, clicando no "**cartão**".

# EXCLUSÃO DE REGISTRO DE DOSES APLICADAS PEC

Esta opção de exclusão do registro de dose aplicada de vacina no PEC **só pode ser executada pelo profissional** que realizou o registro / atendimento.

# EXCLUSÃO DE REGISTRO DE DOSES APLICADAS PEC

83

18/10  
2022

 **Vacinação** | 10:52

Romario [redacted] - Enfermeiro - 223505 | Equipe 5511178657 - [redacted]

Influenza Trivalente - FLU3V | Influenza Trivalente - FLU3V

1 resultado

5 Clique na opção **"Excluir atendimento"** ;

6 Leia com atenção a confirmação de exclusão, e clique em **"Excluir atendimento"**;

 **Deseja excluir o atendimento de vacinação do cidadão Acácia Maria Cardoso Santos?**

Todos os registros de vacinação deste atendimento serão excluídos do PEC e-SUS APS e não serão enviados para a base nacional.

**Registros que serão removidos:**  
Influenza Trivalente - FLU3V | Influenza Trivalente - FLU3V

# EXCLUSÃO DE REGISTRO DE DOSES APLICADAS PEC

84

18/10  
2022

✓  Vacinação | 10:52

Romario - Enfermeiro - 223505 | Equipe 5511178657 -

Marcado para exclusão

Atendimento ocorreu há: 1 dia | Registros com origem: PEC | Idade do paciente no dia: 1 ano e 4 meses

### Vacinação

Registro de aplicação

<b>Imunobiológico/Estratégia/Dose</b> Influenza Trivalente, Especial, 1ª dose	<b>Lote/Fabricante</b> 123456/Butantan <b>Data de validade:</b> 31/10/2022	<b>Data de aplicação</b> 18/10/2022
<b>Via de administração</b> Intramuscular	<b>Local de aplicação</b> Dorso glúteo direito	

### Informações administrativas

Profissional: Romario | Enfermeiro | EAB2 - 5511178657  
CNES: Unidade Basica de Saude - 5444430 | Local de atendimento: UBS

- 7 Ao excluir o **'cartão'** do histórico apresentará a mensagem "**marcado para exclusão**". Após o processamento dos dados no sistema, todas as informações desse histórico serão excluídas.
- 8 Após a exclusão, deve-se realizar um novo registro, dessa vez é necessário **que seja no CDS**, com as informações corretas.

# EXCLUSÃO DE REGISTRO DE DOSES APLICADAS PEC

Quando esta opção “**excluir atendimento**” for selecionada, TODAS as informações daquele atendimento serão excluídas, fique atento para todas as informações contidas naquele atendimento.

Após a exclusão, deve-se realizar um **novo registro**, dessa vez é necessário que seja no **CDS**, com as informações corretas.

# EXCLUSÃO DE REGISTRO DE DOSES APLICADAS PEC

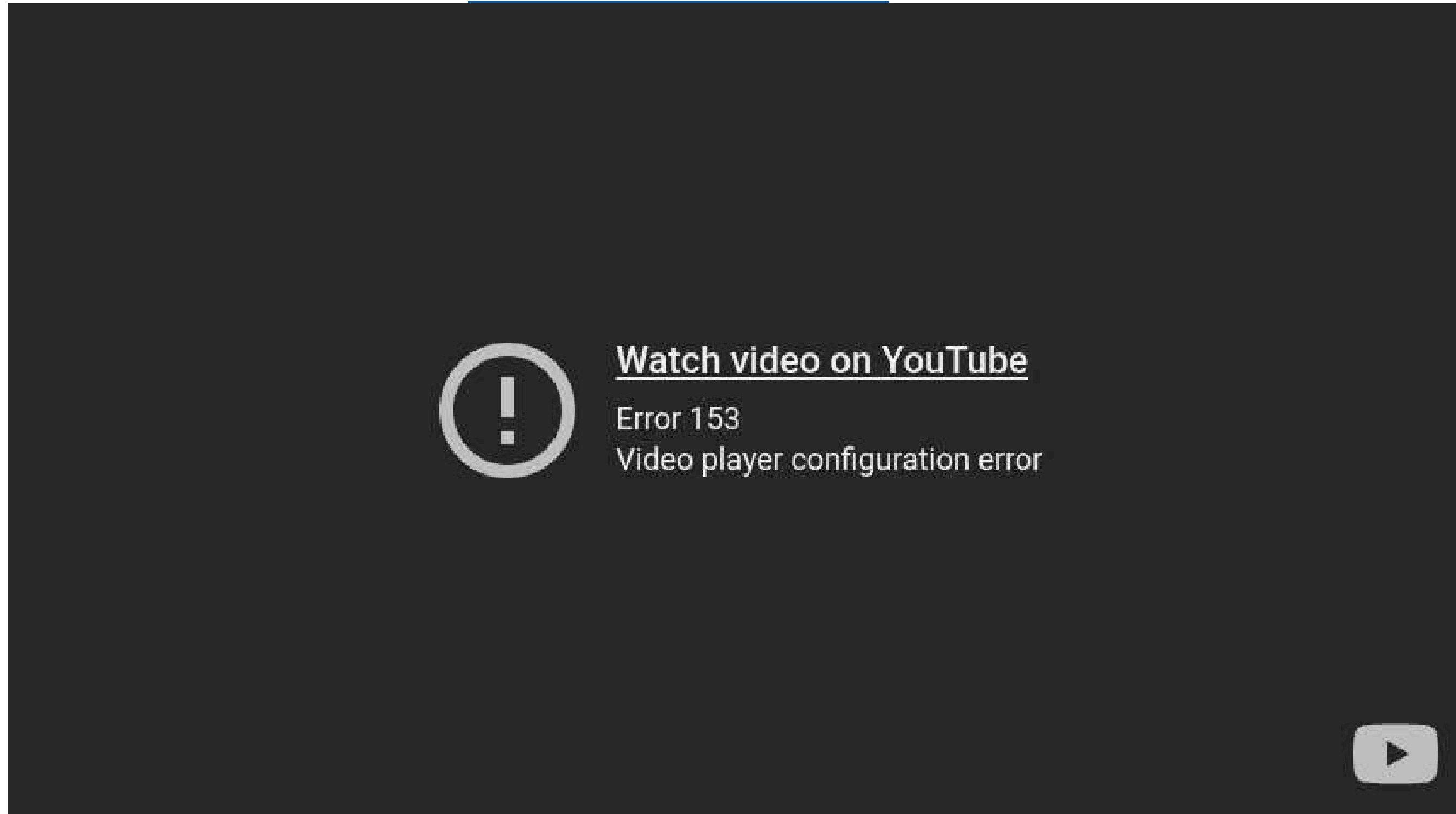

# EXCLUSÃO DE FICHA OU RETIFICAÇÃO DE REGISTRO DE VACINA

CDS

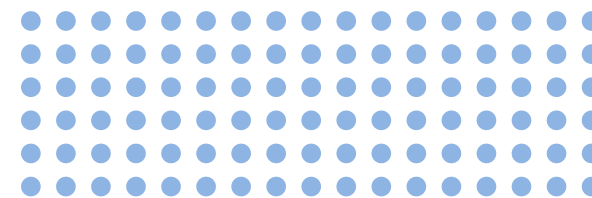

# EXCLUSÃO DE FICHA OU RETIFICAÇÃO DE REGISTRO DE VACINA CDS

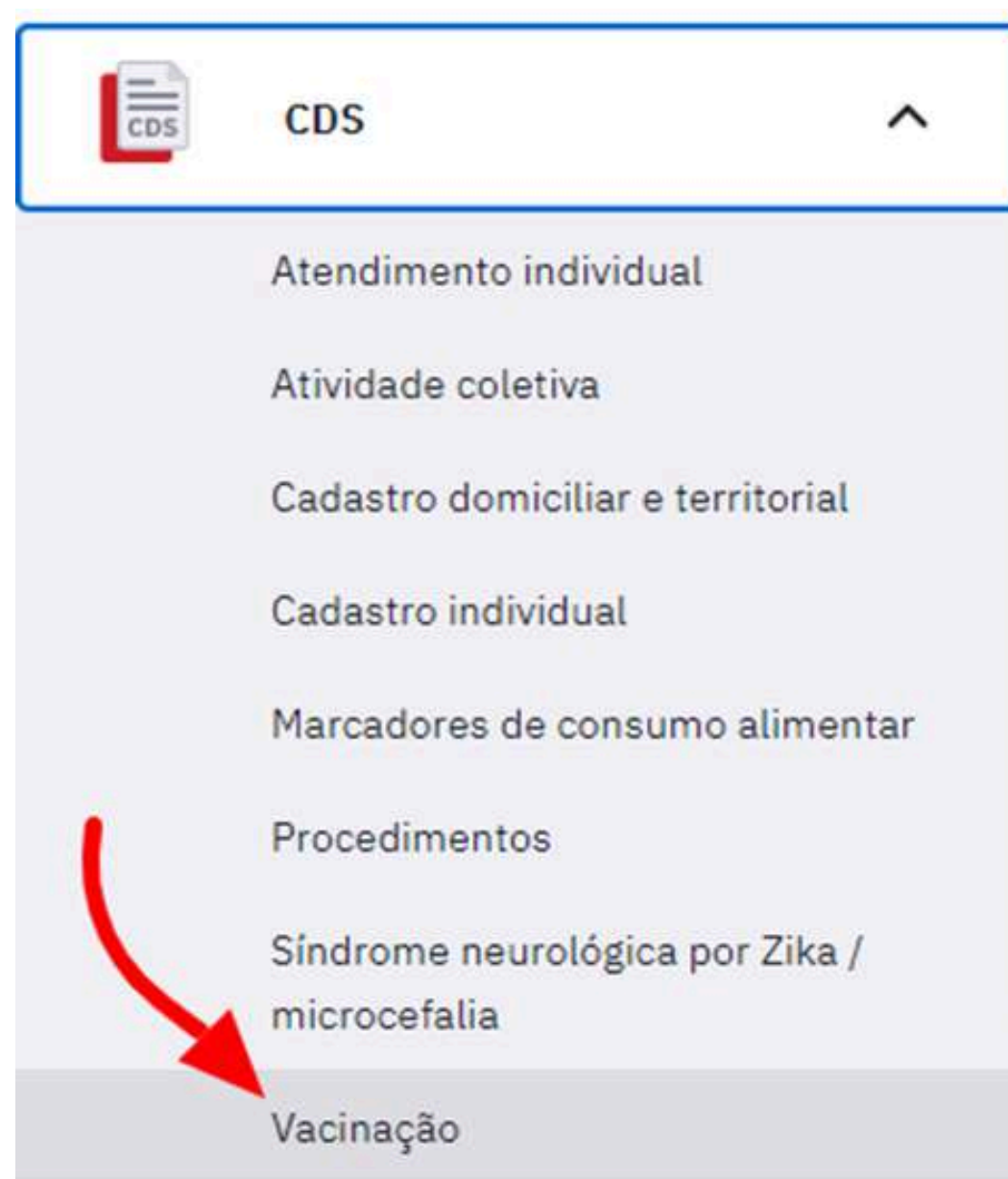

É possível **excluir** fichas de vacinação ou retificar um dado na ficha que foi registrado equivocadamente, mesmo que esta já tenha sido processada pelo sistema.

A exclusão ou retificação de um registro de vacinação **deve** ser realizado pelo profissional que realizou o registro no sistema.

1 Para executar esses recursos primeiramente acesse o módulo CDS – **Vacinação**

# EXCLUSÃO DE FICHA OU RETIFICAÇÃO DE REGISTRO DE VACINA CDS

89

**Ficha de vacinação**

*i* A cor laranja indica que as fichas estão no formato de rascunho. É necessário salvá-las para que sejam enviadas.

CNS do profissional

Mostrar registros enviados / recebidos

Mostrar registros enviados / recebidos: Sim | CNES: 5444430

Data da aplicação	CNS do profissional	CBO	CNES	INE	
16/11/2021	70	225120	5	00	<input type="button" value="Q"/> <input type="button" value="✎"/> <input type="button" value="✕"/> <input type="button" value="☰"/>
16/11/2021	70	223505	5	55	<input type="button" value="Q"/> <input type="button" value="✎"/> <input type="button" value="✕"/> <input type="button" value="☰"/>

Data da aplicação  
CBO  
CNES  
INE  
CNS do cidadão  
CPF do cidadão

- 1 Clique no 'box' "**mostrar registros enviados/recebidos**"
- 2 Clique no filtro para buscar as fichas enviadas utilizando o CPF ou CNS do cidadão
- 3 Clique em "**Pesquisar**"

# EXCLUSÃO DE FICHA OU RETIFICAÇÃO DE REGISTRO DE VACINA CDS

90

**Ficha de vacinação**

*i* A cor laranja indica que a ficha esta no formato de rascunho. Finalize o registro para que a ficha deixe de ser rascunho.

CNS do profissional  **Pesquisar**

Mostrar registros enviados / recebidos  
 Mostrar registros em rascunho

Mostrar registros enviados / recebidos: Sim | Mostrar registros em rascunho: Sim | CNES: 2606836

Data da aplicação	CNS do profissional	CBO	CNES	INE	
17/07/2024		322245			
09/05/2022		322245			
05/05/2022		322245			
05/05/2022		322245			
21/03/2025		322245			
22/02/2025		322245			
19/02/2025		322245			
12/02/2025		322245			
30/01/2025		322245			

Localize a ficha de vacinação que contém o registro realizado de forma equivocada.

**1** Clique no menu à esquerda na ficha a ser retificada

**2** Clique na opção "**Retificar**"

# EXCLUSÃO DE FICHA OU RETIFICAÇÃO DE REGISTRO DE VACINA CDS

91

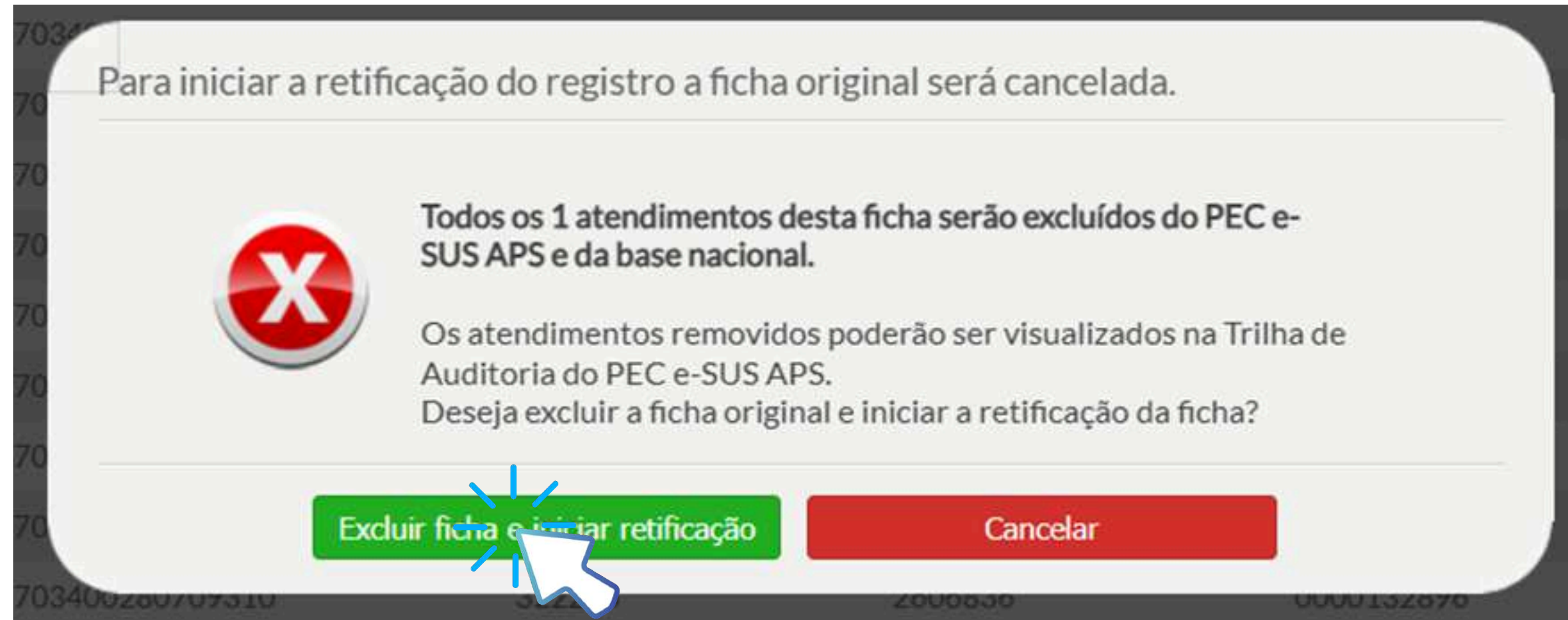

- 1 Clique em "***Excluir ficha e Iniciar retificação***"

# EXCLUSÃO DE FICHA OU RETIFICAÇÃO DE REGISTRO DE VACINA CDS

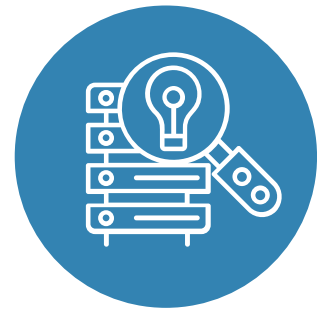

Correções de registros equivocados.

Compatível com a FV / e-SUS APS V.3.2.0

CNS do profissional *	CBO *	CNES *	INE	Data *
<input type="text" value="....."/>	<input type="text" value="....."/>	<input type="text" value="....."/>	<input type="text" value="....."/>	<input type="text" value="22/03/2022"/>

Vacinações individualizadas *			
CPF / CNS do cidadão	Data de nascimento	Sexo	Turno
<input type="text" value="6.....5"/>	<input type="text" value="....."/>	Masculino	Manhã
			<input type="button" value="Q"/> <input type="button" value="✎"/> <input type="button" value="X"/>

1 Clique no ícone “**Editar**” ✎

# EXCLUSÃO DE FICHA OU RETIFICAÇÃO DE REGISTRO DE VACINA CDS

Ao clicar no botão "**Editar**" habilitará os campos:

Vacinação \*

Imunobiológico \*    Estratégia    Grupo de atendimento \*

Dose    Lote \*    Fabricante \*

Imunobiológico    Grupo de atend.    Estratégia    Dose    Lote    Fabricante

Imunobiológico	Grupo de atend.	Estratégia	Dose	Lote	Fabricante	
SCR - Vacina sarampo, caxumba, ...	-	01 - ROTINA	D1	0159N006B	FIOCRUZ	

Cancelar    Confirmar

- Imunobiológico
- Estratégia
- Grupo de atendimento
- Dose
- Lote
- Fabricante

Após finalizar a retificação clique em "**Confirmar**"

# EXCLUSÃO DE FICHA OU RETIFICAÇÃO DE REGISTRO DE VACINA CDS

Após finalizar a retificação clique em **Finalizar registros** e em seguida clique em **Retificar ficha**.

# EXCLUSÃO DE FICHA OU RETIFICAÇÃO DE REGISTRO DE VACINA CDS

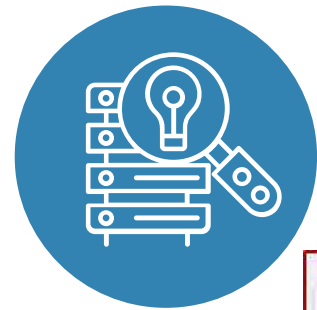

Para excluir uma ficha com todos os dados, siga os passos abaixo:

Data da aplicação	CNS do profissional	CBO	CNES	INE
20/10/2021	[REDACTED]	[REDACTED]	[REDACTED]	[REDACTED]

Localize a ficha de vacinação que contém o registro realizado de forma equivocada, clique no menu à esquerda na ficha a ser excluída encontrada na lista de registros enviados/recebidos, em seguida selecione a opção "**Cancelar**".

# EXCLUSÃO DE FICHA OU RETIFICAÇÃO DE REGISTRO DE VACINA CDS

Ao selecionar a opção "**Cancelar**", clique em "**Excluir ficha**"

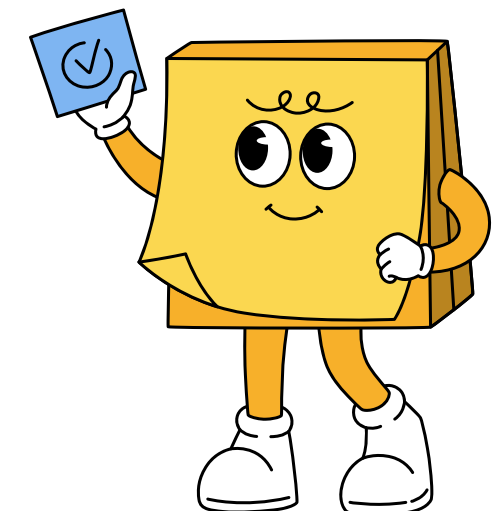
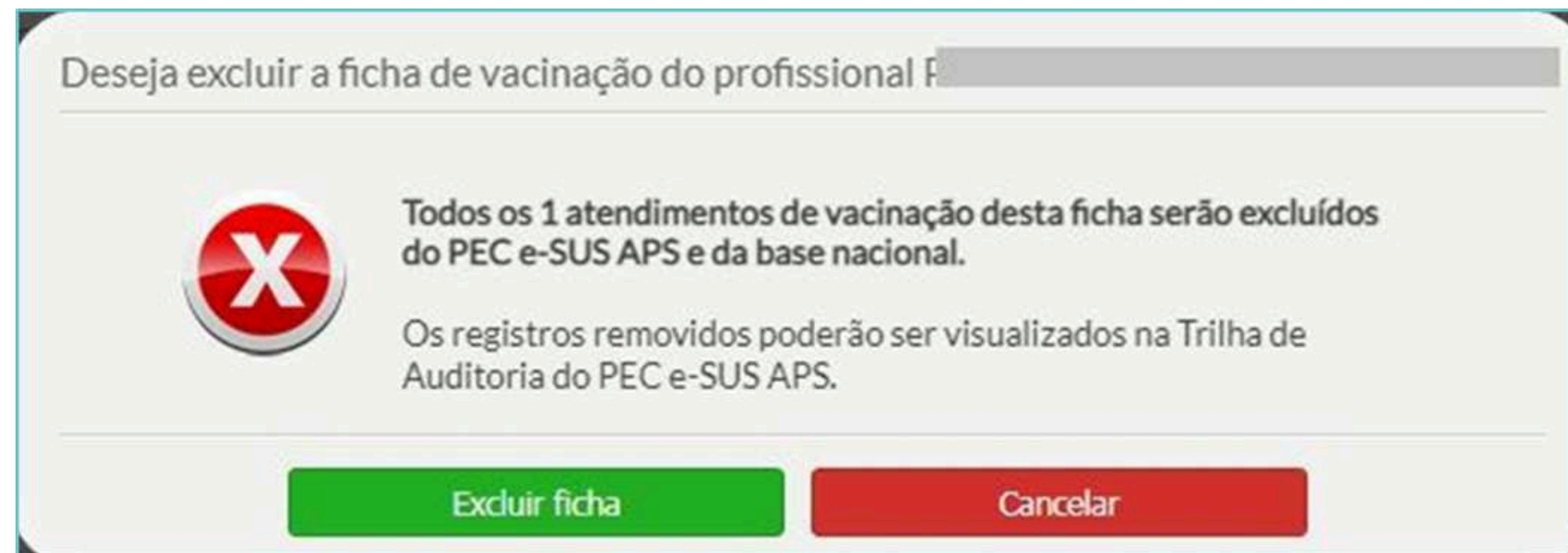

Ao realizar esta ação, todos os registros contidos na ficha serão excluídos.

Para realizar a exclusão ou retificação de uma ficha, a mesma já deve estar processada.

# EXCLUSÃO DE FICHA OU RETIFICAÇÃO DE REGISTRO DE VACINA CDS

97

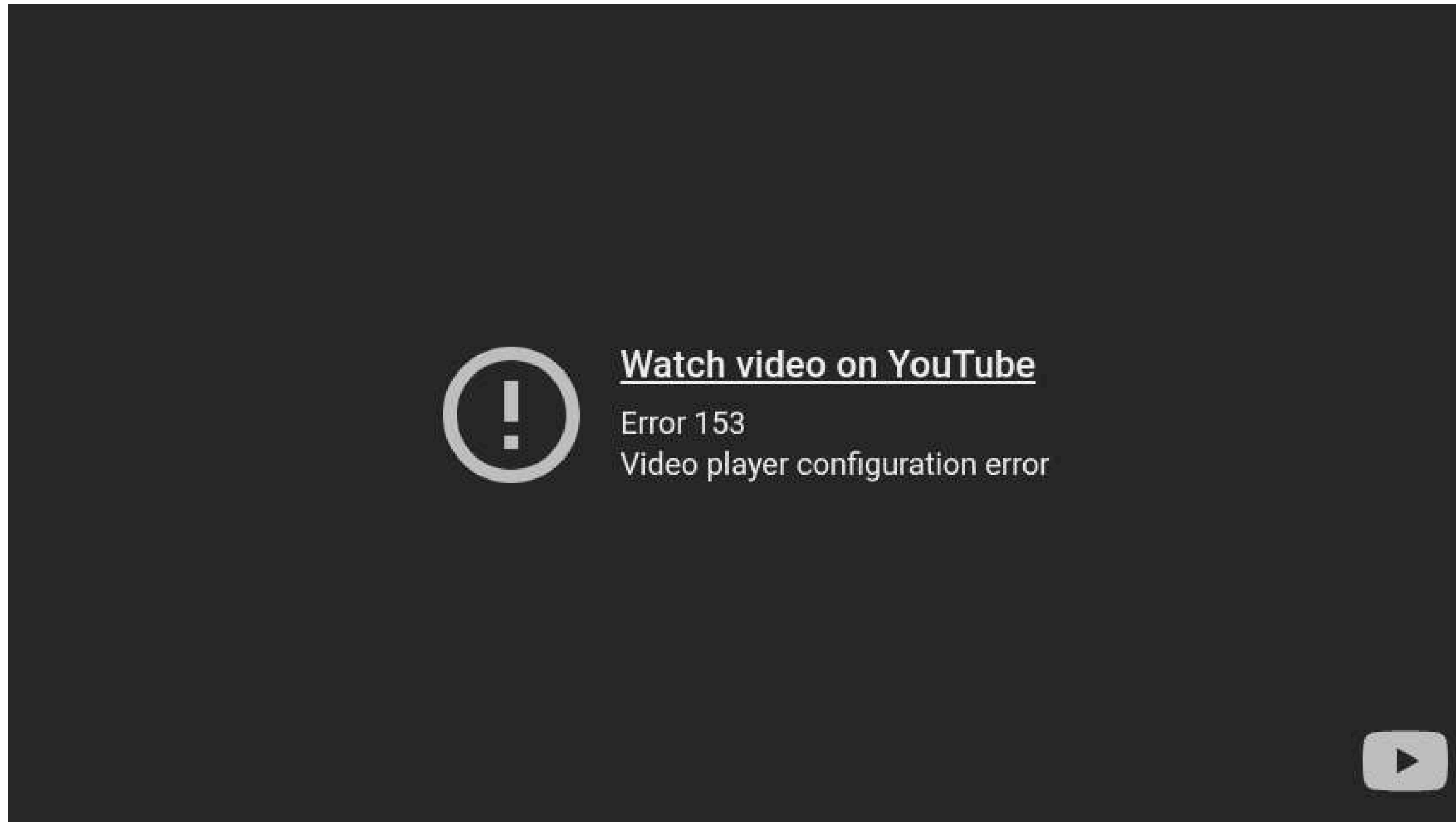

# BUSCA ATIVA

---

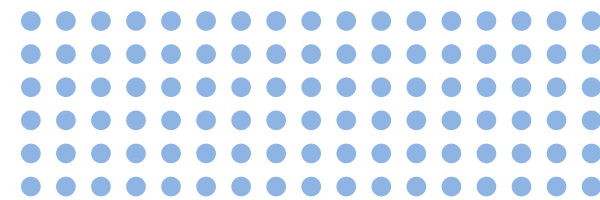

# BUSCA ATIVA

**Busca ativa de vacinação** Nenhum relatório gerado nos últimos 7 dias [Ver relatórios recentes](#)

A busca ativa de vacinação apresenta cidadãos relacionados a alguma equipe/INE. A origem das informações são as fichas de cadastro individual e os cadastros do módulo dos cidadãos.

Unidade responsável: UBS Gorgonio Alves Fortes

Equipe responsável \*  
Selecione uma equipe

Microárea  
Todas as microáreas

Tipo de visualização \*  
 Calendário vacinal  Covid-19

Grupo-alvo \*  
Selecione um grupo-alvo

Faixa etária  
Idade mínima: até Idade máxima Anos

Status da vacina \*  
Atrasada

[Filtros avançados](#)

[Limpar filtros](#) [Buscar cidadãos](#)

VERSÃO 5.1

É possível realizar a busca ativa de vacinação

No menu lateral esquerdo do PEC, em **“Busca ativa”**, clica em **Vacinação**

# BUSCA ATIVA

**Busca ativa de vacinação** Nenhum relatório gerado nos últimos 7 dias [Ver relatórios recentes](#)

**Unidade responsável**  
UBS Gorgonio Alves Fortes

**Equipe responsável \***  
Selecione uma equipe

**Microárea**  
Todas as microáreas

**Tipo de visualização \***  
 Calendário vacinal  Covid-19

**Grupo-alvo \***  
Selecione um grupo-alvo

**Faixa etária**  
Idade mínima até Idade máxima Anos

**Status da vacina \***  
Atrasada

**Faixa etária**  
1 até 6 Meses

[Filtros avançados](#) [Limpar filtros](#) [Buscar cidadãos](#)

É possível definir uma faixa etária específica para cada grupo-alvo

- Selecione a **Equipe responsável/Grupo-alvo/Status de vacina**.

# BUSCA ATIVA

## Busca ativa de vacinação

Nenhum relatório gerado nos últimos 7 dias

[Ver relatórios recentes](#)

A busca ativa de vacinação apresenta cidadãos relacionados a alguma equipe/INE. A origem das informações são as fichas de cadastro individual e os cadastros do módulo dos cidadãos.

Unidade responsável

Uef Antonio Mariz

Equipe responsável

Jardim Manguinhos | 00001.20/200

Microárea

Todas as microáreas

Tipo de visualização \*

Calendário vacinal  Covid-19

Grupo-alvo \*

Selecione um grupo-alvo

Faixa etária

Idade mínima até Idade máxima Anos

Status da vacina \*

Selecione um status

[Filtros avançados](#)

[Filtros avançados](#)

Imunobiológico

Todos os imunobiológicos

Dose

Todas as doses

Tipo de logradouro

Todos os tipos de logradouro

Logradouro

Ex: Mauro ramos

Bairro

Todos os bairros

Fechar

Limpar filtros

Aplicar

Aplique os filtros para gerar relatórios de vacina de acordo com a necessidade.

# BUSCA ATIVA

**Busca ativa de vacinação** Nenhum relatório gerado nos últimos 7 dias [Ver relatórios recentes](#)

A busca ativa de vacinação apresenta cidadãos relacionados a alguma equipe/INE. A origem das informações são as fichas de cadastro individual e os cadastros do módulo dos cidadãos.

**Unidade responsável**  
UBS Gorgonio Alves Fortes

**Equipe responsável \***  
Selecione uma equipe

**Microárea**  
Todas as microáreas

**Tipo de visualização \***  
 Calendário vacinal  Covid-19

**Grupo-alvo \***  
Selecione um grupo-alvo

**Faixa etária**  
Idade mínima: até Idade máxima: Anos

**Status da vacina \***  
Atrasada

[Filtros avançados](#)

[Limpar filtros](#) [Buscar cidadão](#)

- Aperte em **Buscar cidadão**. Com isso, será gerado um relatório com os filtros selecionados.

# BUSCA ATIVA

Filtros avançados (2)

Limpar filtros

Buscar cidadãos

## Cidadãos encontrados

Vacinas do calendário vacinal | Grupo-alvo: Crianças (0 a 9 anos) | Faixa etária: 0 anos até 1 ano | Status da vacina: Atrasada | Imunobiológico: PENTA |

Ocultar filtros

Dose: D3

Equipe:

Cidadão	Idade	Endereço	Atrasada (dose)	
	7 meses e 9 dias		Vacina penta (DTP/HepB/Hib) (D3), Vacina polio injetável (D3), Vacina influenza trivalente (D1)	
	9 meses e 4 dias		Vacina penta (DTP/HepB/Hib) (D3), Vacina polio injetável (D3), Vacina meningoc (D2), Vacina influenza trivalente (D1), Vacina influenza trivalente (D2)	

5 resultados

Exportar CSV

Imprimir

# TRANSMISSÃO DE DADOS - LOTES ENVIADOS

---

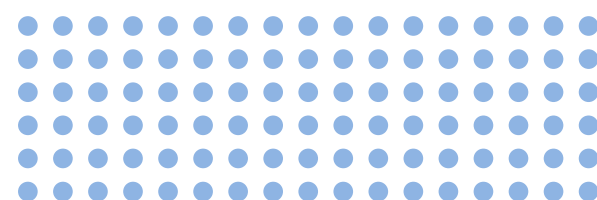

# TRANSMISSÃO DE DADOS - LOTES ENVIADOS

gov.br

ACESSO À INFORMAÇÃO | PARTICIPE | LEGISLAÇÃO | ÓRGÃOS DO GOVERNO

SAÚDE ATENÇÃO PRIMÁRIA

Gestor municipal

### Transmissão de dados

Envio | Recebimento

A próxima geração de lotes ocorrerá às 0h00min. Os lotes gerados são enviados automaticamente para as instalações de destino.

#### Lotes gerados para envio

Pesquise por lote

+ Gerar novo lote | Filtros

Lote	Situação de envio	Data de criação	Fichas		
10624	✓ Enviado	28/05/2025 às 00:03	57	🔍	⌵
10623	✓ Enviado	28/05/2025 às 00:03	1751	🔍	⌵
10622	✓ Enviado	28/05/2025 às 00:01	1430	🔍	⌵
10621	✓ Enviado	27/05/2025 às 00:03	39	🔍	⌵

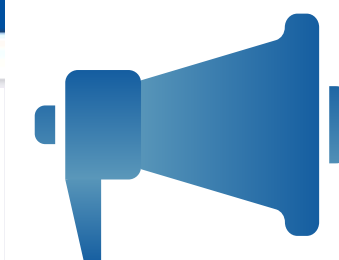

**Qual o perfil?**  
Gestor Municipal

O envio dos dados é **automático** e está configurado para **ocorrer entre 0h e 6h da manhã** (por padrão), assim como no processamento. Para isso, o computador deve permanecer ligado e conectado à internet, sem suspender as atividades do sistema operacional.

# RELATÓRIOS

---

PEC

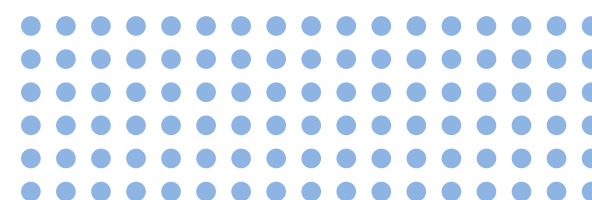

# RELATÓRIOS

**Relatório gerencial de vacinação**

Este relatório tem por objetivo apresentar a contagem de doses de vacinas aplicadas de acordo com os filtros selecionados. A origem dos atendimentos deste relatório são o CDS e o PEC.

Modelo de relatório com filtros personalizados

Período

Mensal

Último mês
  Últimos 3 meses
  Últimos 6 meses
  Outro

10/2024 até 10/2024

Consultar

- No menu lateral esquerdo do PEC, em **Relatórios**;
- Existe dois tipos de relatórios de vacinação, o **Gerencial** e o de **Produção**.

# RELATÓRIO GERENCIAL

## Relatório gerencial de vacinação

Este relatório tem por objetivo apresentar a contagem de doses de vacinas aplicadas de acordo com os filtros selecionados. A origem dos atendimentos deste relatório são o CDS e o PEC.

Modelo de relatório com filtros personalizados

Período

Mensal

Último mês
  Últimos 3 meses
  Últimos 6 meses
  Outro: 09/2024 até 09/2024

Consultar

Para gerar uma tabela, arraste os Campos Disponíveis desejados para os quadros de Linhas e Colunas, selecione a forma de apresentação e clique em Gerar tabela.

**Campos disponíveis**

Categoria profissional, CBO, Dia, Dia da semana, Dose, Equipe, Estratégia, Faixa etária, Gestante, Hora, Imunobiológico, Mês, Profissional, Puérpera, Sexo, Turno, Viajante

**Colunas**

Arraste os itens para inserir na tabela

**Linhas**

Arraste os itens para inserir na tabela

**Forma de apresentação**

Contagem
  Percentual

Filtros aplicados Limpar filtros

Limpar tabela
Gerar tabela

- É um Relatório Dinâmico, onde poderá arrastar os campos disponíveis para as colunas e linhas.

O relatório gerencial de vacinação apresenta a quantidade de doses de vacinas aplicadas nos atendimentos de vacinação **provenientes** tanto do **CDS** quanto do **PEC**.

# RELATÓRIO GERENCIAL

Período ⓘ

Mensal

Último mês
  Últimos 3 meses
  Últimos 6 meses
  Outro
  X até  X

**Consultar**

Para gerar uma tabela, arraste os Campos Disponíveis desejados para os quadros de Linhas e Colunas, selecione a forma de apresentação e clique em Gerar tabela.

**Campos disponíveis**

Categoria profissional
  CBO
  Dia
  Dia da semana
  Equipe
  Estratégia
  Faixa etária
  Gestante
  Hora
  Mês
  Profissional
  Puérpera
  Sexo
  Turno
  Viajante

**Linhas**

Imunobiológico

**Colunas**

Dose

**Forma de apresentação**

Contagem
  Percentual

Filtros aplicados Limpar filtros

Limpar tabela Gerar tabela

Exportar CSV

↑ Voltar ao topo

	Dose			Totais
	1ª dose	Reforço	Única	
Imunobiológico				
Vacina difteria e tétano adulto	1	1	-	2
Vacina hepatite A infantil	-	-	1	1
Vacina hepatite B	12	-	-	12
Totais	13	1	1	15

- Ao apertar em **Gerar tabela**, mostrará os dados que foi colocado em linhas e nas colunas.

# RELATÓRIO SISAB

**SISAB** Sistema de Informação em Saúde para a Atenção Básica

SUS+ MINISTÉRIO DA SAÚDE GOVERNO FEDERAL BRASIL UNIÃO E RECONSTRUÇÃO

SISAB

Acesso Restrito

**Identifique-se no gov.br com:**

Número do CPF  
Digite seu CPF para **criar** ou **acessar** sua conta gov.br

CPF  
| Digite seu CPF

**Continuar**

Outras opções de identificação:

- Login com seu banco SUA CONTA SERÁ PRATA
- Login com QR code
- Seu certificado digital
- Seu certificado digital em nuvem

**e-Gestor**  
Atenção Primária à Saúde

Bem vindo(a) ao sistema e-Gestor APS! Uma plataforma de acesso às informações dos programas, ações e estratégias do SUS no âmbito da Atenção Primária à Saúde.

Pessoa Física Fundo Municipal de Saúde

**Acesso Pessoa Física**

Acesse as informações restritas do seu Estado e/ou Município como adesões aos programas, ações e estratégias da APS, credenciamentos de equipes, entre outros.

**Entrar com gov.br**

Versão: 0.1.9

# RELATÓRIO SISAB

**Qual o perfil?**  
Gestor Municipal

# RELATÓRIO SISAB

**Indicadores de Desempenho**  
Permite consultar o resultado dos indicadores de desempenho e o cálculo do Indicador Sintético Final (ISF) que subsidiarão o pagamento por desempenho das equipes de APS pelo Previne Brasil.

**Apoio ao Cuidado**  
O relatório apresenta informações detalhadas acerca dos denominadores identificados para os indicadores do componente de desempenho do Previne Brasil.

**Saúde/Produção**  
Permite consultar as informações de produção (atendimentos individuais, atendimento odontológico, procedimentos e visitas domiciliares) da Atenção Primária à Saúde.

**Saúde/Atividade Coletiva**  
Permite consultar as informações de produção (atividades coletivas) da Atenção Primária à Saúde.

**Relatório de Vacinas Registradas no e-SUS APS**  
Este relatório tem como objetivo subsidiar os gestores municipais e estaduais no acompanhamento do registro das vacinas na APS.

SISAB

## Relatório de Vacinas Registradas no e-SUS APS Acompanhe as vacinas registradas

[Nota Técnica](#) [Retificação dos registros de vacinação](#)

Filtros para consulta:

**Período:**  Produção  Envio

MAI/2025

**Como deseja visualizar?**

# RELATÓRIO SISAB

Como deseja visualizar?

Ver em tela   Download   Limpar Filtros

Download  
Excel  
Csv  
Ods

Ministério da Saúde - MS  
Secretaria de Atenção Primária - SAPS/MS  
Estratégia e-SUS APS  
Relatório de Vacinas Registradas no e-SUS APS  
Competência: MAI/2025  
Período: Produção  
Dados sujeitos à alterações

**Relatório de Vacinas Registradas no e-SUS APS**

Mostrar 10 registros por página   Procurar:

UF	Município	CNES	Tp Estabelecimento	Tp Aplicação	Vacina	Estratégia	Dose	Transcrição da Caderneta	Quantidade	Status RNDS	Detalhar
PB			02	PEC	9 - HEPATITE B	-	2ª DOSE	SIM	5	Aprovado	🔍
PB			02	PEC	25 - DUPLA ADULTO	1 - ROTINA	3ª DOSE	-	6	Aprovado	🔍
PB			02	PEC	45 - VACINA ROTAVÍRUS HUMANO	1 - ROTINA	2ª DOSE	-	1	Aprovado	🔍
PB			02	Online	24 - TRÍPLICE VIRAL	1 - ROTINA	1ª DOSE	-	1	Aprovado	🔍

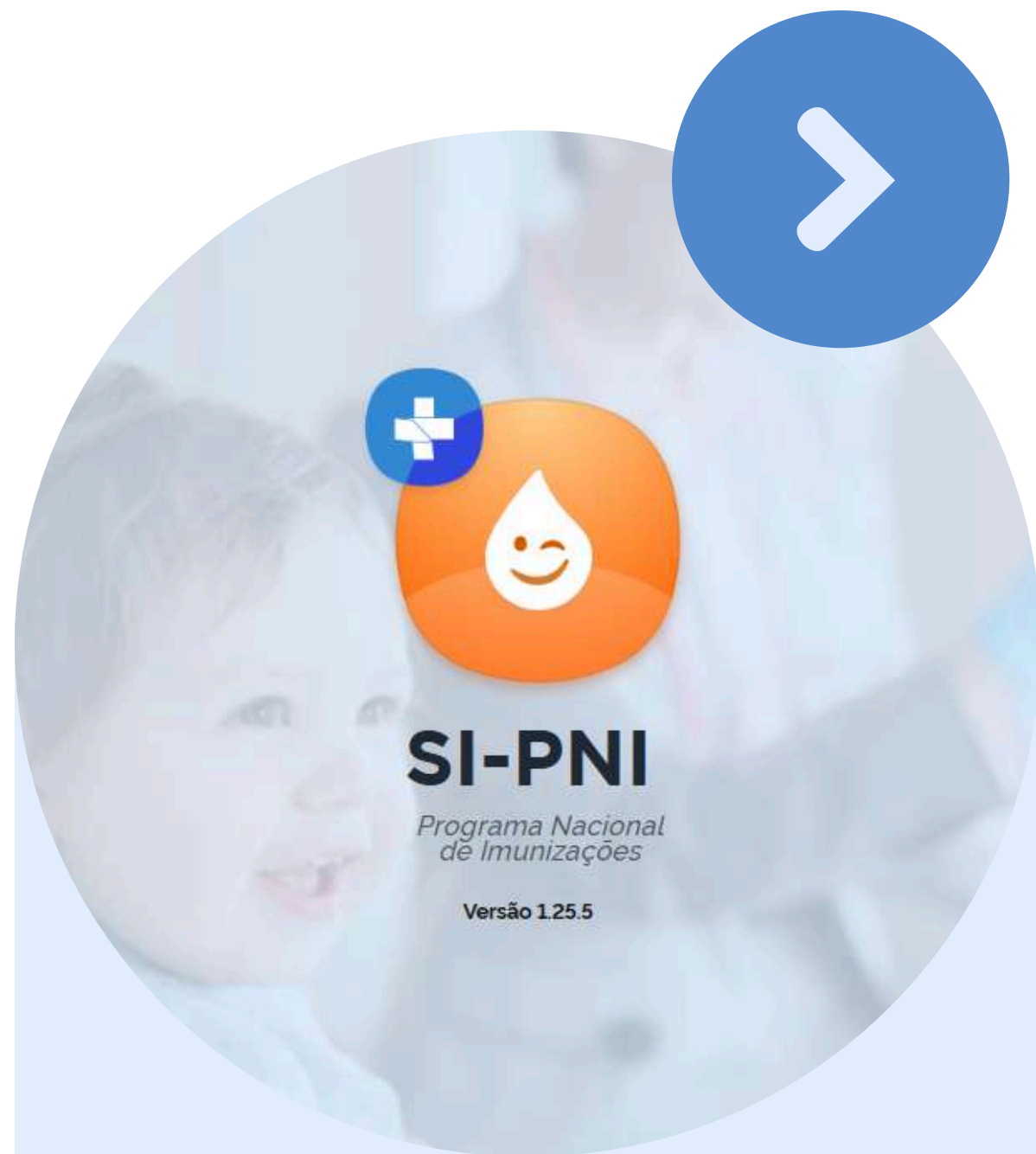

# RELATÓRIOS

## SIPNI

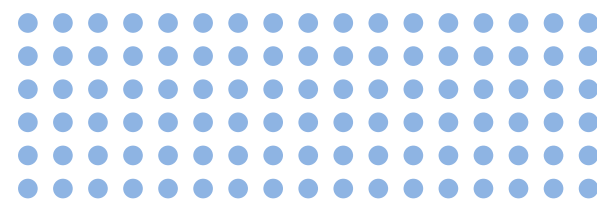

# RELATÓRIO SIPNI GESTÃO

# RELATÓRIO SIPNI GESTÃO

**Doses Aplicadas Individualizadas**

Origem da Informação\*  
 Ocorrência  Residência

Exportar
Busca avançada

UF:     Município:     CNES Estabelecimento:

Imunobiológico:  X    Dose:  v    Data de início:  📅    Data de fim:  📅    Pesquisar

Nome, CPF e CNS ▾	Imunobiológico ▾	Dose ▾	Fabricante ▾	Data de Aplicação ▾	Sistema de Origem ▾
	vacina influenza trivalente	Única	FUNDACAO BUTANTAN	29/05/2025	16341 - Novo PNI
	vacina influenza trivalente	1ª Dose	FUNDACAO BUTANTAN	29/05/2025	16341 - Novo PNI
	vacina influenza trivalente	Única	FUNDACAO BUTANTAN	29/05/2025	16341 - Novo PNI
	vacina influenza trivalente	Única	FUNDACAO BUTANTAN	29/05/2025	16341 - Novo PNI

**Exportar**

Em que formato deseja exportar?

XLS

CSV

Fechar

# PAINEL DE MONITORAMENTO ESTADUAL

117

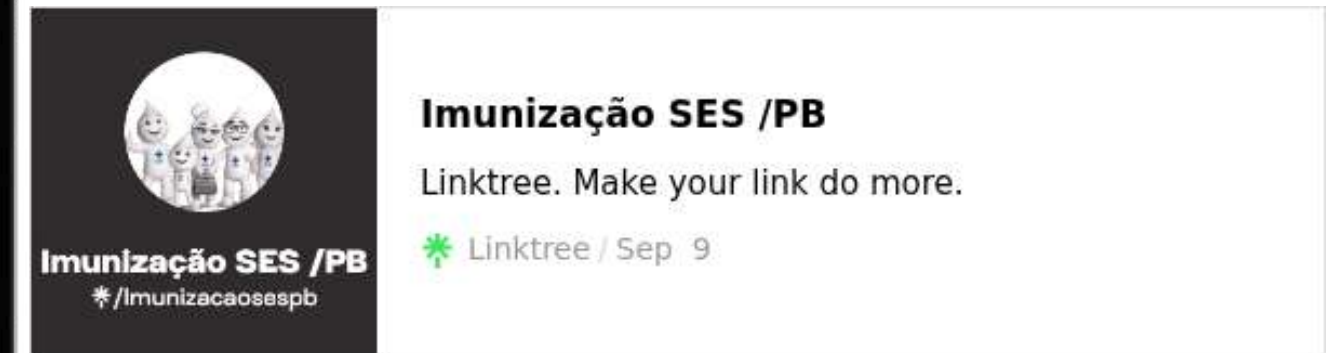
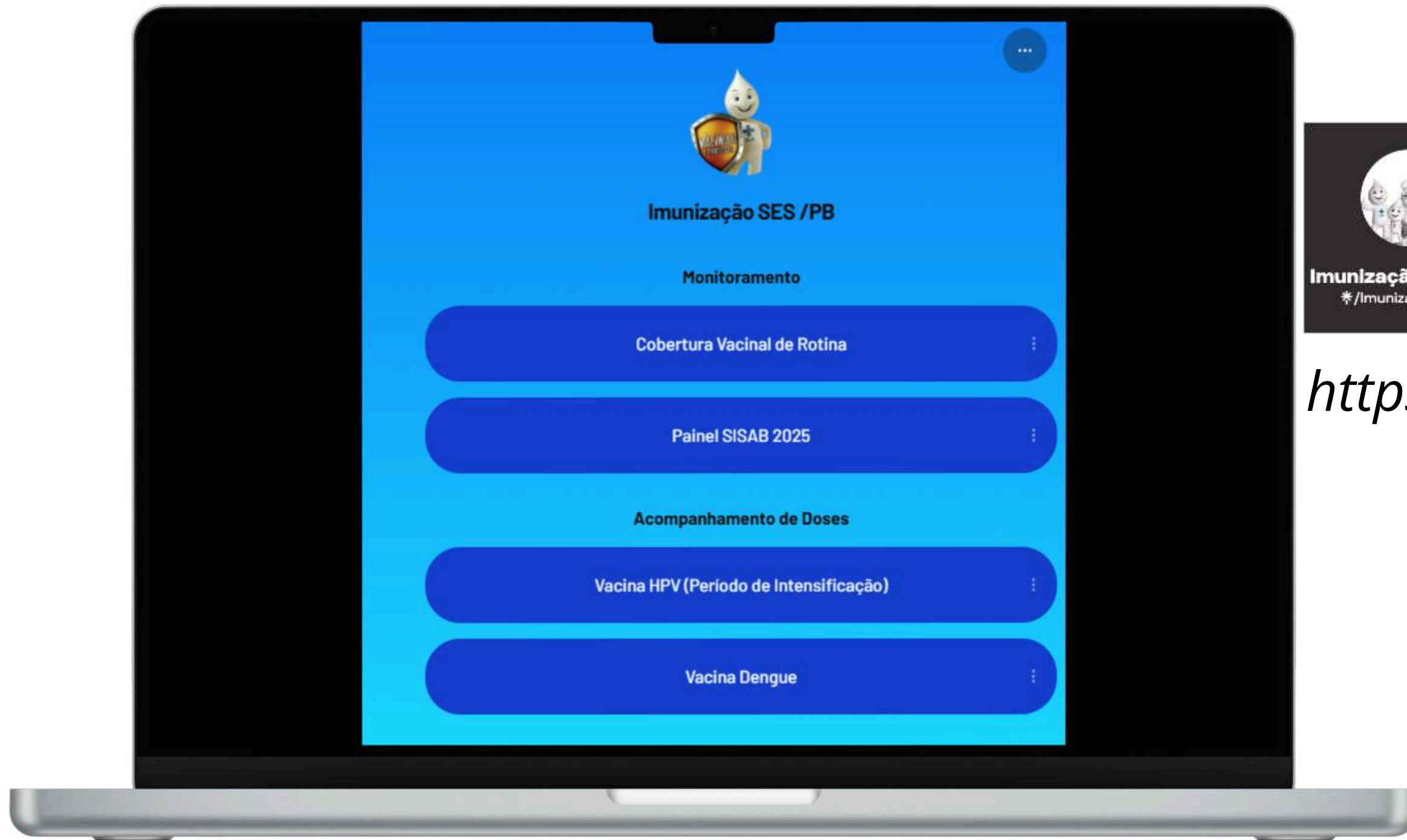

<https://linktr.ee/Imunizaosespb>

**GOVERNO  
DA PARAÍBA**

**Obrigado (a)!**