



SECRETARIA DE ESTADO  
DO DESENVOLVIMENTO  
HUMANO



GOVERNO  
DA PARAÍBA

GOVERNO DO ESTADO DA PARAÍBA  
Secretaria de Estado do Desenvolvimento Humano - SEDH  
Diretoria de Segurança Alimentar e Nutricional - DSAN  
Coordenação Estadual do Programa Tá Na Mesa

MODELO DE RELATÓRIO DE VISTORIA TÉCNICA PARA CREDENCIAMENTO NO PROGRAMA TÁ NA MESA

1. DADOS DE IDENTIFICAÇÃO				
Processo nº: SDH-PRC-2024/02099				
Nome/Razão Social: VERSATT RESTAURANTE LTDA – LOTE 161				
CNPJ nº: 40.934.746/0001-97				
Endereço: R. JOSÉ SILVEIRA, 76				
Bairro: CENTRO				
Município: SALGADO DE SÃO FÉLIX				
CEP: 58370-000				
Fone: (83) 98789-1669				
Responsável: ADRIANA SUENYA DA SILVA / LUCAS EMANOEL BEZERRA DA SILVA				
Área de Abrangência: ( ) Residencial ( X ) Comercial ( ) Rural				
2. ÁREA DE ATENDIMENTO/DISTRIBUIÇÃO DAS REFEIÇÕES				
ITEM	ESTADO DE CONSERVAÇÃO			
	PARÂMETRO	REGULAR	IRREGULAR	OBSERVAÇÕES
2.1 - Revestimentos de piso, parede e teto devidamente conservado;	RDC 216/04	X		



SDHOFN202604811A





SECRETARIA DE ESTADO  
DO DESENVOLVIMENTO  
HUMANO



GOVERNO  
DA PARAÍBA

2.2 - Portas e janelas ajustadas aos batentes;	RDC 216/04	X		
2.3 - Ralos sifonados com grelha que possibilite o fechamento;	RDC 216/04		X	NÃO POSSUI.
2.4 - Ausência de objetos em desuso e animais;	RDC 216/04	X		
2.5 - Instalações elétricas embutidas ou protegidas em tubulações externas íntegras;	RDC 216/04	X		
2.6 - Ventilação natural e mecânica adequadas;	RDC 216/04	X		
2.7 - Porta de Entrada com vão livre igual ou maior a 0,80m;	NBR 9050/20	X		
2.8 - Rampas com inclinação igual ou menor que 8,33% imóveis novos e 12,5% para imóveis existentes	NBR 9050/20		X	NÃO POSSUI.
<b>3. ÁREAS DE PREPARO E ARMAZENAMENTO</b>				
<b>ITEM</b>	<b>PARÂMETRO</b>	<b>REGULAR</b>	<b>IRREGULAR</b>	<b>OBSERVAÇÕES</b>
3.1 - Revestimento de piso, parede e teto devidamente conservado;	RDC 216/04		X	EDIFICAÇÃO EM OBRAS.
3.2 - Portas, janelas e exaustores com fechamento automático e telas milimetradas;	RDC 216/04		X	NÃO POSSUI.
3.3 - Ralos sifonados com grelha que possibilite o fechamento;	RDC 216/04		X	NÃO POSSUI.
3.4 - Caixa de Esgoto e Gordura fora das áreas de preparo e armazenamento;	RDC 216/04	X		
3.5 - Ausência de objetos em desuso e animais;	RDC 216/04		X	EDIFICAÇÃO EM OBRAS.
3.6 - Iluminação adequada para a realização das atividades	RDC 216/04		X	BAIXA ILUMINAÇÃO.



SDHOFN202604811A





SECRETARIA DE ESTADO  
DO DESENVOLVIMENTO  
HUMANO



GOVERNO  
DA PARAÍBA

3.7 - Instalações elétricas embutidas ou protegidas em tubulações externas íntegras	RDC 216/04		X	INSTALAÇÕES APARENTES. EDIFICAÇÃO EM OBRAS.
3.8 - Ventilação natural e mecânica adequadas	RDC 216/04		X	NÃO POSSUI.
3.9 - Área de conexão entre as instalações sanitárias e áreas de preparo e armazenamento	RDC 216/04	X		
3.10 - Área de conexão entre as instalações sanitárias e áreas de preparo e armazenamento	RDC 216/04	X		
3.11 - Lavatórios exclusivos para higienização das mãos na área de manipulação e preparo	RDC 216/04		X	NÃO POSSUI.
3.12 - Equipamentos, móveis e utensílios em adequado estado de conservação, com superfícies lisas, impermeáveis, laváveis e isentas de imperfeições	RDC 216/04		X	EDIFICAÇÃO EM OBRAS.
3.13 - Recipientes de GLP situados em ambiente com ventilação natural, protegido de sol, chuva e umidade; estar afastado de outros produtos inflamáveis, de fontes de calor e de faíscas.	Ari. 7º - Lei nº 9.427 de 12/07/2011 (CBMPB)		X	EDIFICAÇÃO EM OBRAS.
<b>4. INSTALAÇÕES SANITÁRIAS (FUNCIONÁRIOS)</b>				
<b>ITEM</b>	<b>PARÂMETRO</b>	<b>REGULAR</b>	<b>IRREGULAR</b>	<b>OBSERVAÇÕES</b>
4.1 - Instalações Sanitárias Convencionais: Disposição de papel higiênico, lavatórios com sabonete, papel toalha ou sistema adequado para secagem das mãos, e coletores de resíduos com acionamento da tampa sem contato manual.	RDC 216/04		X	NÃO POSSUI.
<b>5. HIGIENIZAÇÃO DE INSTALAÇÕES, MÓVEIS E UTENSÍLIOS</b>				
<b>ITEM</b>	<b>PARÂMETRO</b>	<b>REGULAR</b>	<b>IRREGULAR</b>	<b>OBSERVAÇÕES</b>



SDHOFN202604811A





SECRETARIA DE ESTADO  
DO DESENVOLVIMENTO  
HUMANO



GOVERNO  
DA PARAÍBA

5.1 - As instalações, os equipamentos, os móveis e os utensílios são mantidos em condições higiênico-sanitárias apropriadas;	RDC 216/04		X	
5.2 - Possui lavatório para lavagem de mãos para os funcionários e usuários, com sabão líquido, papel toalha e lixeira com acionamento da tampa disponíveis;	RDC 216/04		X	
5.4 - Os produtos saneantes utilizados estão regularizados pelo Ministério da Saúde, identificados e guardados em local reservado para essa finalidade;	RDC 216/04		X	
5.5 - Os utensílios e equipamentos utilizados na higienização são próprios para a atividade e estão conservados, limpos e disponíveis em número suficiente e guardados em local reservado para essa finalidade.	RDC 216/04		X	
<b>6. ABASTECIMENTO DE ÁGUA</b>				
<b>ITEM</b>	<b>PARÂMETRO</b>	<b>REGULAR</b>	<b>IRREGULAR</b>	<b>OBSERVAÇÕES</b>
6.1 - É utilizada somente água potável para manipulação de alimentos	RDC 216/04	X		
6.2 - O reservatório de água é edificado e ou revestido de materiais que não comprometam a qualidade da água	RDC 216/04	X		
6.3 - O reservatório de água está livre de rachaduras, vazamentos, infiltrações, descascamentos dentre outros defeitos e em adequado estado de higiene e conservação e devidamente tampado	RDC 216/04	X		
<b>7. MANEJO DOS RESÍDUOS</b>				
<b>ITEM</b>	<b>PARÂMETRO</b>	<b>REGULAR</b>	<b>IRREGULAR</b>	<b>OBSERVAÇÕES</b>



SDHOFN202604811A





SECRETARIA DE ESTADO  
DO DESENVOLVIMENTO  
HUMANO



GOVERNO  
DA PARAÍBA

7.1 - O estabelecimento dispõe de recipientes identificados e íntegros, de fácil higienização e transporte, em número e capacidade suficientes para conter os resíduos;	RDC 216/04	X		
7.2 - Os resíduos são frequentemente coletados e estocados em local fechado e isolado da área de preparação e armazenamento dos alimentos, de forma a evitar focos de contaminação e atração de vetores e pragas urbanas;	RDC 216/04	X		
<b>8. OUTROS</b>				
<b>ITEM</b>	<b>SIM</b>	<b>NÃO</b>	<b>OBSERVAÇÕES</b>	
8.1 - Possuir alvará da vigilância sanitária		X	DOCUMENTO DEFINITIVO NÃO FOI APRESENTADO.	
8.2 - Possuir alvará de funcionamento	X			
8.3 - Certificado de Controle de Vetores e Pragas Urbanas	X			
8.4 - Certificado de Boas Práticas de Manipulação de Alimentos realizado pela equipe de manipulação dos alimentos do estabelecimento credenciado.	X			
8.5 - Disponibilizar lavabo para os usuários		X	NÃO POSSUI.	
<b>DO PARECER TÉCNICO DE VISITAÇÃO</b>				
<p>Durante a vistoria realizada, observou-se que o estabelecimento não dispõe de todas as áreas exigidas para garantir um fluxo operacional adequado ao desenvolvimento das atividades previstas. Além disso, verificou-se a ausência de equipamentos e utensílios obrigatórios estabelecidos no Manual de Especificações Técnicas do Programa Tá na Mesa, conforme os itens avaliados durante a inspeção.</p> <p>Diante do exposto, a empresa vistoriada deverá promover todas as adequações previstas no Edital, observando rigorosamente as orientações do Termo de Referência e do Manual de Especificações Técnicas do Programa Tá na Mesa, dentro do prazo estabelecido pela Comissão.</p> <p>Ressalta-se que é responsabilidade exclusiva da empresa garantir a conformidade integral com a legislação sanitária vigente, especialmente a RDC nº 216/2004, bem como disponibilizar todos os equipamentos obrigatórios e assegurar que a estrutura física, organizacional e operacional do estabelecimento esteja plenamente alinhada às normas aplicáveis aos serviços de alimentação.</p> <p>Assim, permanece sob responsabilidade da empresa realizar todas as adequações necessárias antes da etapa final de validação, garantindo condições adequadas de funcionamento, segurança higiênico-sanitária e atendimento aos critérios estabelecidos pelo Programa Tá na Mesa.</p>				



SDHOFN202604811A





SECRETARIA DE ESTADO  
DO DESENVOLVIMENTO  
HUMANO



GOVERNO  
DA PARAÍBA

RELATÓRIO FOTOGRÁFICO	
IMAGEM	DESCRIÇÃO



Assinado com senha por [SDH131755] [SENHA] JONATHAN GERHARD FERREIRA SOARES DE SOUSA em 25/05/2026 - 11:04hs, [SDH42948] [SENHA] KATYENE CHRISTINA ALMEIDA RODRIGUES ARAÚJO em 25/05/2026 - 11:10hs e [SDH41972] [SENHA] ULRICO IGOR SANTOS DA SILVA em 25/05/2026 - 11:17hs.  
Documento Nº: 11185504.94037156-3188 - consulta à autenticidade em <https://pbdoc.pb.gov.br/sigaex/public/app/autenticar?n=11185504.94037156-3188>



SDHOFN202604811A



SECRETARIA DE ESTADO  
DO DESENVOLVIMENTO  
HUMANO



GOVERNO  
DA PARAÍBA

**REPUBLICA FEDERATIVA DO BRASIL**  
GOVERNO FEDERAL  
Estado da Paraíba  
Secretaria de Estado de Segurança e da Defesa Social



Nome / Name  
LUCIO EMANNOEL BEZERRA DA SILVA  
Nome Social / Social Name

Registro Geral - CPF / Personal Number  
**140.354.284-85**  
Data de Nascimento / Date of Birth  
29/07/2002  
Naturalidade / Place of Birth  
TIBABAIMA-PB

Nacionalidade / Nationality  
BRA  
Validade / Expiry  
20/01/2036

Sexo / Sex  
M

Assinatura do Titular / Cardholder's Signature

C10006456247



P-118

Estado / State  
ANGRANA SUELVIA DA SILVA  
MARCÉLO BEZERRA DA SILVA  
Polícia Civil do Estado de Paraíba-PC-PB

Órgão Emissor / Card Issuer  
JOÃO PESSOA / PB

Assinatura do Emissor / Card Issuer Signature  
Cadastrado em Nome de: [Illegible]

Validade / Expiry  
20/01/2026

VALIDA EM TODO O TERRITÓRIO NACIONAL

CARTeira DE IDENTIDADE

VALIDA ATÉ 30 DE AGOSTO DE 1983



SDHOFN202604811A



Assinado com senha por [SDH131755] [SENHA] JONATHAN GERHARD FERREIRA SOARES DE SOUSA em 25/05/2026 - 11:04hs, [SDH42948] [SENHA] KATYENE CHRISTINA ALMEIDA RODRIGUES ARAÚJO em 25/05/2026 - 11:10hs e [SDH41972] [SENHA] ULRICO IGOR SANTOS DA SILVA em 25/05/2026 - 11:17hs.  
Documento Nº: 11185504.94037156-3188 - consulta à autenticidade em <https://pbdoc.pb.gov.br/sigaex/public/app/autenticar?n=11185504.94037156-3188>



SECRETARIA DE ESTADO  
DO DESENVOLVIMENTO  
HUMANO



GOVERNO  
DA PARAÍBA

PREFEITURA MUNICIPAL DE SALGADO DE SÃO FELIX  
SECRETARIA DE ORÇAMENTO E FINANÇAS  
SECRETARIA DE FINANÇAS

# ALVARÁ

LICENÇA PARA LOCALIZAÇÃO E FUNCIONAMENTO

Inscrição: 00695/2022 CPF/CNPJ: 40.934.746/0001-97

Razão Social: VERSATT RESTAURANTE LTDA

Nome Fantasia: VERSATT RESTAURANTE

Endereço: RUA JOSE SILVEIRA

Numero: SN Complemento:

Bairro: CENTRO

Atividade:

Classificação da Atividade:  
RESTAURANTES E SIMILARES

INÍCIO ATIV.: 22/02/2021

EMITIDO: 20/05/2026 VALIDADE: 31/12/2026

SALGADO DE SÃO FELIX, 20 de maio de 2026

Resp. Emissão Sales  
Vinícius de Oliveira Sales  
Diretor Geral de Tributos  
Matrícula: 2280510

Sec. de Finanças

Dir. Depto. Adm. Tributária  
Vinícius de Oliveira Sales  
Diretor Geral de Tributos  
Matrícula: 2280510

ESTE ALVARÁ DEVE SER COLOCADO EM LUGAR DE DESTAQUE



SDHOFN202604811A



Assinado com senha por [SDH131755] [SENHA] JONATHAN GERHARD FERREIRA SOARES DE SOUSA em 25/05/2026 - 11:04hs, [SDH42948] [SENHA] KATYENE CHRISTINA ALMEIDA RODRIGUES ARAÚJO em 25/05/2026 - 11:10hs e [SDH41972] [SENHA] ULRICO IGOR SANTOS DA SILVA em 25/05/2026 - 11:17hs.  
Documento Nº: 11185504.94037156-3188 - consulta à autenticidade em <https://pbdoc.pb.gov.br/sigaex/public/app/autenticar?n=11185504.94037156-3188>



SECRETARIA DE ESTADO  
DO DESENVOLVIMENTO  
HUMANO



GOVERNO  
DA PARAÍBA

SECRETARIA DE ESTADO  
DO DESENVOLVIMENTO  
HUMANO

GOVERNO  
DA PARAÍBA

DECLARAÇÃO DE CIÊNCIA PELA REALIZAÇÃO DA VISTORIA TÉCNICA

Declaro, para os devidos fins, que  
Ulrico Igor Santos da Silva inscrito(a) no CPF  
140.354.284-85 na qualidade de responsável e/ou representante pelo  
acompanhamento da VISTORIA TÉCNICA da empresa:  
Unzatt Restaurante encontra-se  
ciente da realização da vistoria técnica referente ao Processo Administrativo nº SDH-  
PRC-2024/02099, correspondente à Etapa 5 do referido processo.

A referida vistoria foi realizada no dia 21 de maio de 2026 por equipe de  
servidores da Secretaria de Estado do Desenvolvimento Humano (SEDH), designados  
por Portaria nº 078/2025-GS/SEDH, publicada no dia 02 de agosto de 2025 no DOE/PB,  
ocasião em que foram avaliadas a capacidade técnica e operacional do estabelecimento,  
bem como o cumprimento dos requisitos mínimos estabelecidos no Termo de Referência  
e seus respectivos anexos.

Informa-se, ainda, que será elaborado Relatório Técnico de Vistoria, contendo, conforme  
as constatações realizadas, recomendação favorável ou desfavorável ao credenciamento  
do estabelecimento.

Salgado de São Félix, 21 de maio de 2026.

Ulrico Igor Santos da Silva  
Assinatura do responsável e/ou representante pelo acompanhamento da  
VISTORIA TÉCNICA



SDHOFN202604811A



Assinado com senha por [SDH131755] [SENHA] JONATHAN GERHARD FERREIRA SOARES DE SOUSA em 25/05/2026 - 11:04hs, [SDH42948] [SENHA] KATYENE CHRISTINA ALMEIDA RODRIGUES ARAÚJO em 25/05/2026 - 11:10hs e [SDH41972] [SENHA] ULRICO IGOR SANTOS DA SILVA em 25/05/2026 - 11:17hs.  
Documento Nº: 11185504.94037156-3188 - consulta à autenticidade em <https://pbdoc.pb.gov.br/sigaex/public/app/autenticar?n=11185504.94037156-3188>



SECRETARIA DE ESTADO  
DO DESENVOLVIMENTO  
HUMANO



GOVERNO  
DA PARAÍBA

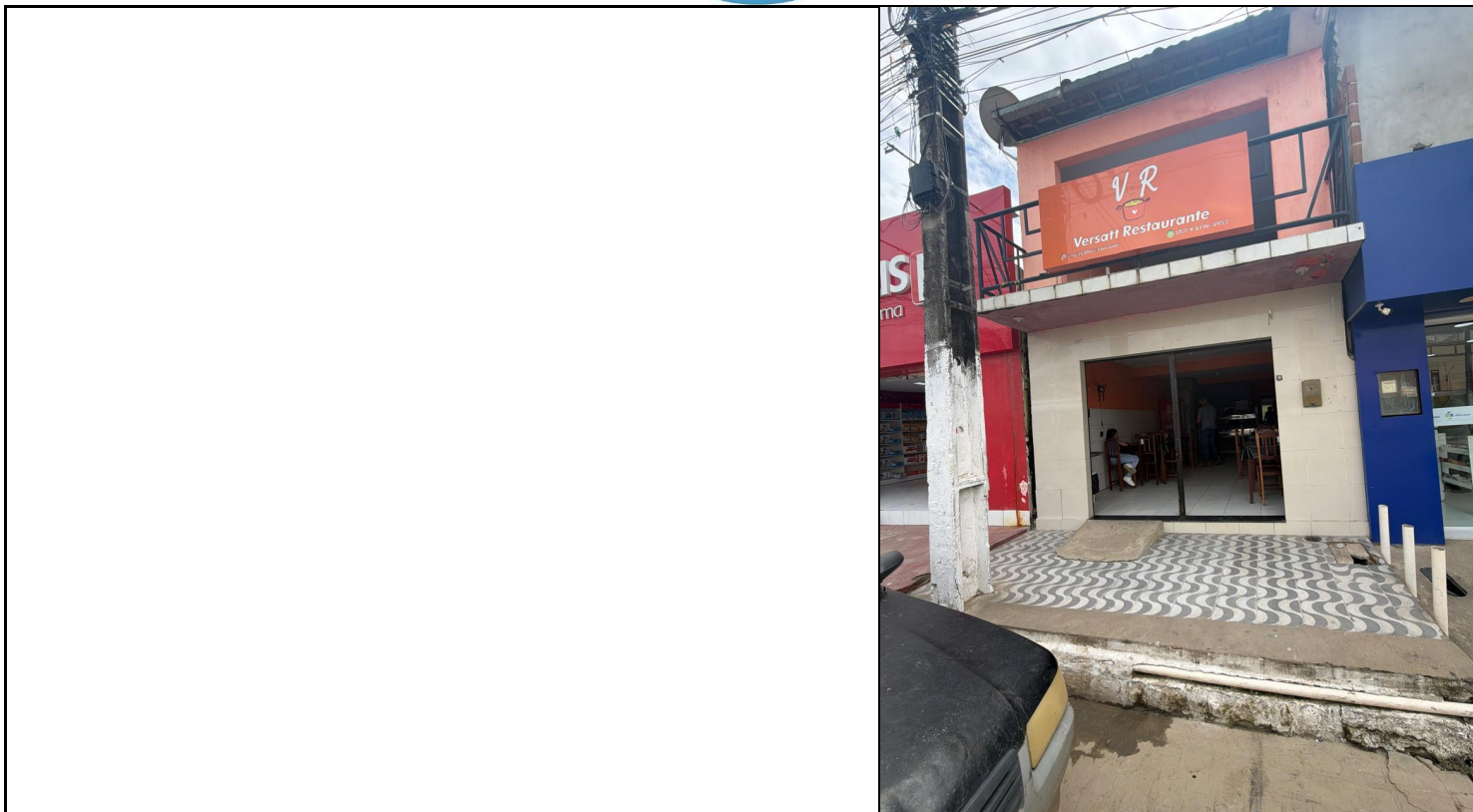

SDHOFN202604811A



Assinado com senha por [SDH131755] [SENHA] JONATHAN GERHARD FERREIRA SOARES DE SOUSA em 25/05/2026 - 11:04hs, [SDH42948] [SENHA] KATYENE CHRISTINA ALMEIDA RODRIGUES ARAÚJO em 25/05/2026 - 11:10hs e [SDH41972] [SENHA] ULRICO IGOR SANTOS DA SILVA em 25/05/2026 - 11:17hs.  
Documento Nº: 11185504.94037156-3188 - consulta à autenticidade em <https://pbdoc.pb.gov.br/sigaex/public/app/autenticar?n=11185504.94037156-3188>



SECRETARIA DE ESTADO  
DO DESENVOLVIMENTO  
HUMANO



GOVERNO  
DA PARAÍBA

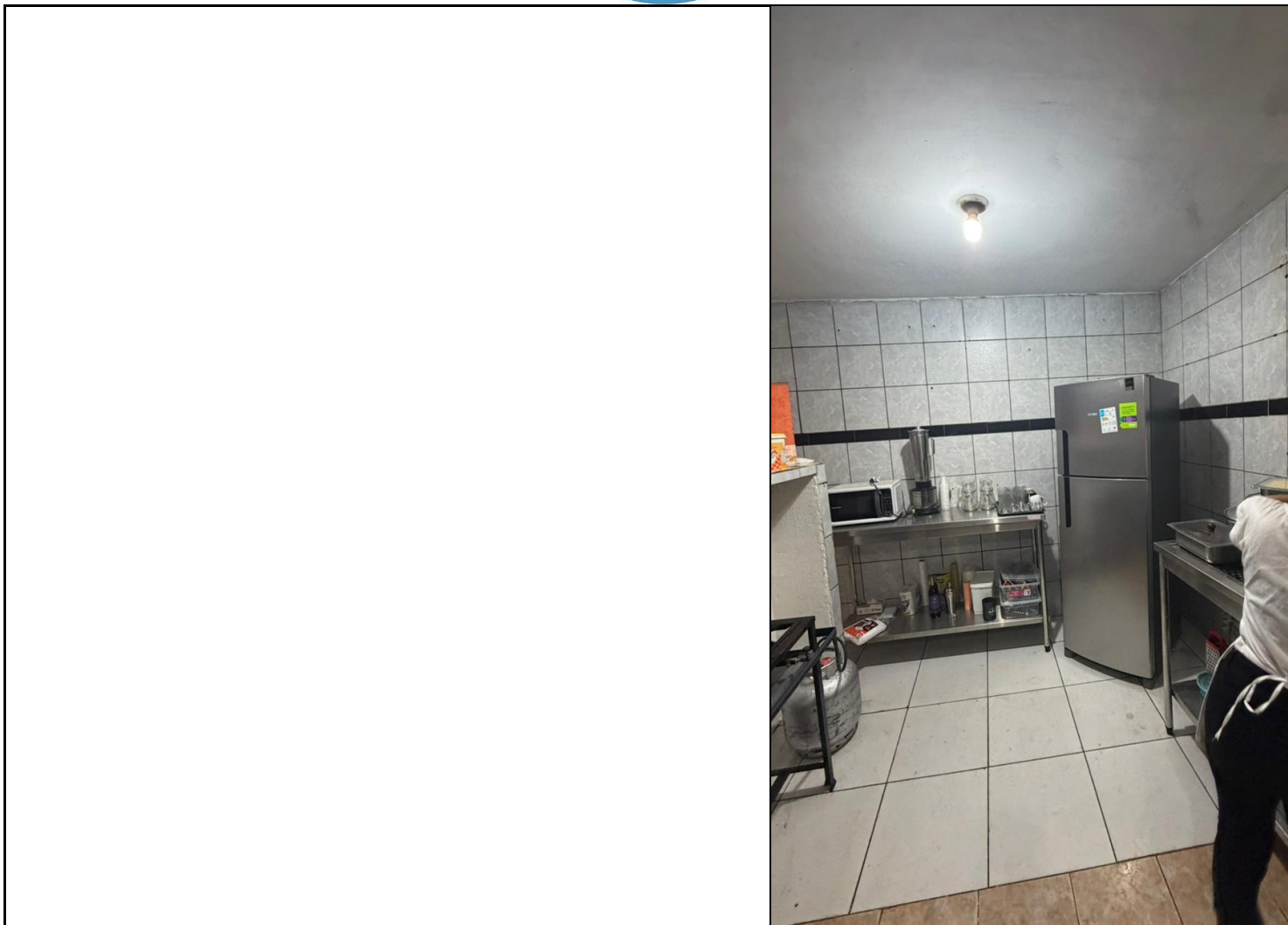

SDHOFN202604811A



Assinado com senha por [SDH131755] [SENHA] JONATHAN GERHARD FERREIRA SOARES DE SOUSA em 25/05/2026 - 11:04hs, [SDH42948] [SENHA] KATYENE CHRISTINA ALMEIDA RODRIGUES ARAÚJO em 25/05/2026 - 11:10hs e [SDH41972] [SENHA] ULRICO IGOR SANTOS DA SILVA em 25/05/2026 - 11:17hs.  
Documento Nº: 11185504.94037156-3188 - consulta à autenticidade em <https://pbdoc.pb.gov.br/sigaex/public/app/autenticar?n=11185504.94037156-3188>



SECRETARIA DE ESTADO  
DO DESENVOLVIMENTO  
HUMANO



GOVERNO  
DA PARAÍBA

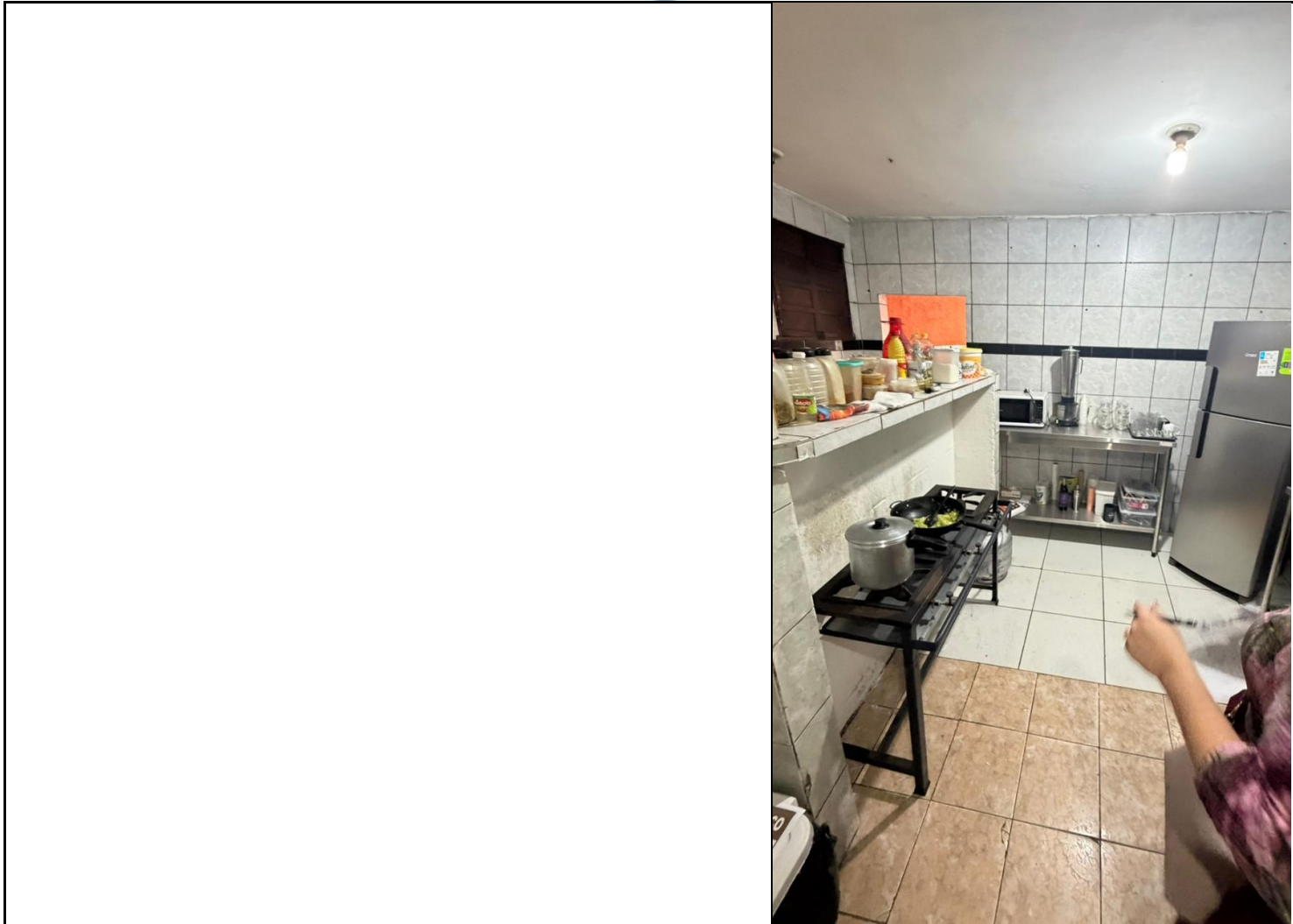

SDHOFN202604811A



Assinado com senha por [SDH131755] [SENHA] JONATHAN GERHARD FERREIRA SOARES DE SOUSA em 25/05/2026 - 11:04hs, [SDH42948] [SENHA] KATYENE CHRISTINA ALMEIDA RODRIGUES ARAÚJO em 25/05/2026 - 11:10hs e [SDH41972] [SENHA] ULRICO IGOR SANTOS DA SILVA em 25/05/2026 - 11:17hs.  
Documento N°: 11185504.94037156-3188 - consulta à autenticidade em <https://pbdoc.pb.gov.br/sigaex/public/app/autenticar?n=11185504.94037156-3188>



SECRETARIA DE ESTADO  
DO DESENVOLVIMENTO  
HUMANO



GOVERNO  
DA PARAÍBA

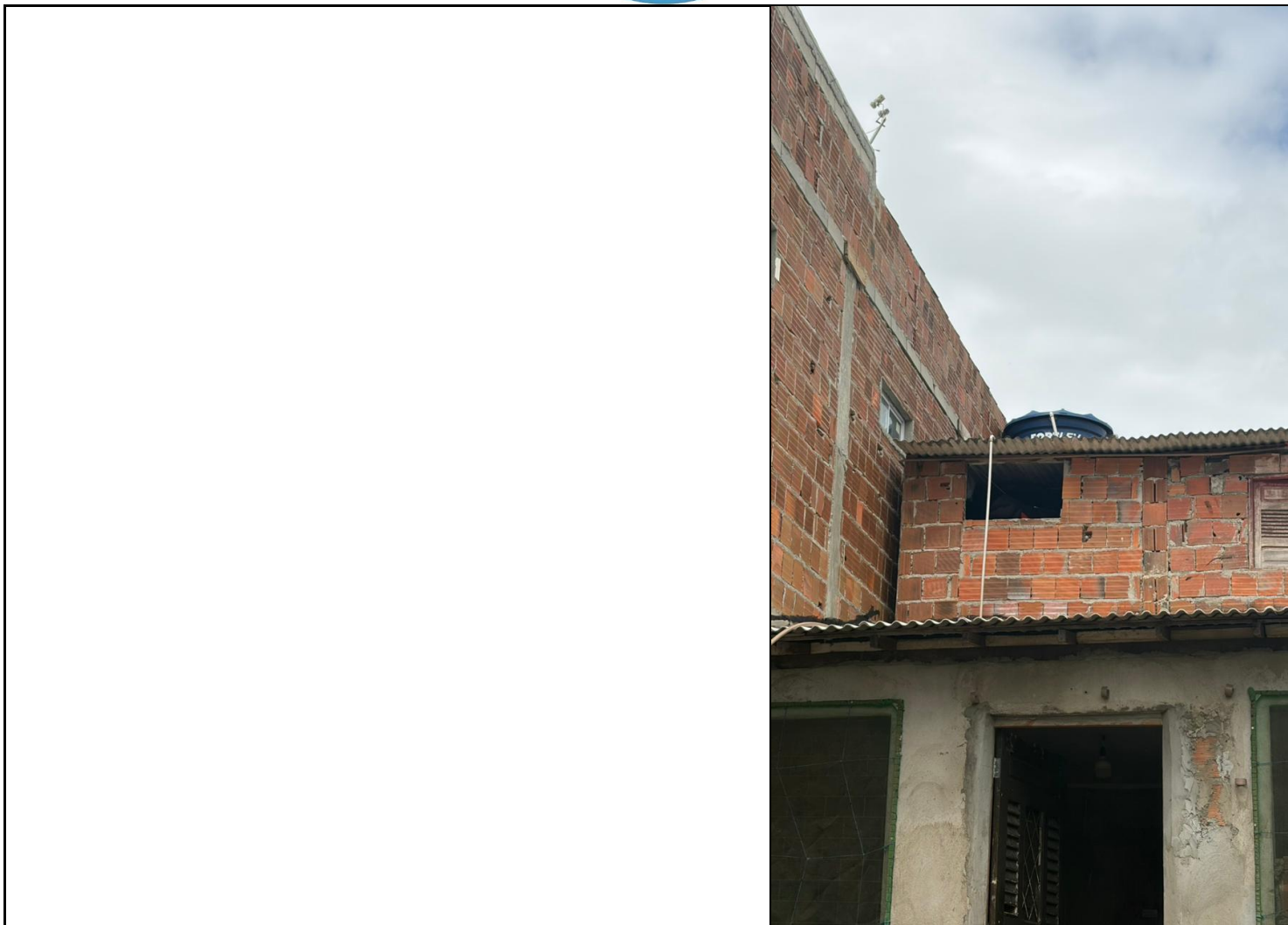

SDHOFN202604811A



Assinado com senha por [SDH131755] [SENHA] JONATHAN GERHARD FERREIRA SOARES DE SOUSA em 25/05/2026 - 11:04hs, [SDH42948] [SENHA] KATYENE CHRISTINA ALMEIDA RODRIGUES ARAÚJO em 25/05/2026 - 11:10hs e [SDH41972] [SENHA] ULRICO IGOR SANTOS DA SILVA em 25/05/2026 - 11:17hs.  
Documento Nº: 11185504.94037156-3188 - consulta à autenticidade em <https://pbdoc.pb.gov.br/sigaex/public/app/autenticar?n=11185504.94037156-3188>



SECRETARIA DE ESTADO  
DO DESENVOLVIMENTO  
HUMANO



GOVERNO  
DA PARAÍBA

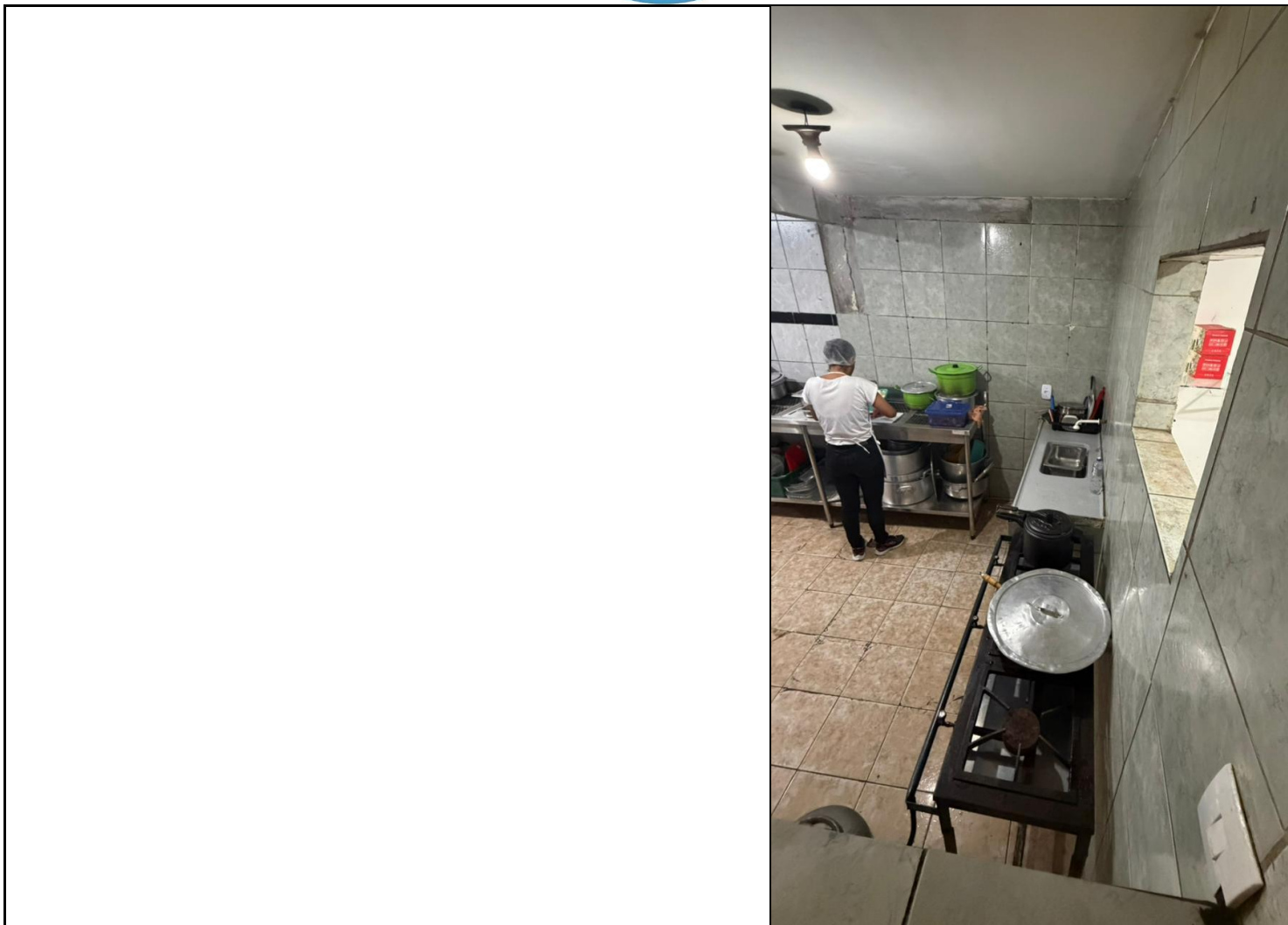

SDHOFN202604811A



Assinado com senha por [SDH131755] [SENHA] JONATHAN GERHARD FERREIRA SOARES DE SOUSA em 25/05/2026 - 11:04hs, [SDH42948] [SENHA] KATYENE CHRISTINA ALMEIDA RODRIGUES ARAÚJO em 25/05/2026 - 11:10hs e [SDH41972] [SENHA] ULRICO IGOR SANTOS DA SILVA em 25/05/2026 - 11:17hs.  
Documento Nº: 11185504.94037156-3188 - consulta à autenticidade em <https://pbdoc.pb.gov.br/sigaex/public/app/autenticar?n=11185504.94037156-3188>



SECRETARIA DE ESTADO  
DO DESENVOLVIMENTO  
HUMANO



GOVERNO  
DA PARAÍBA

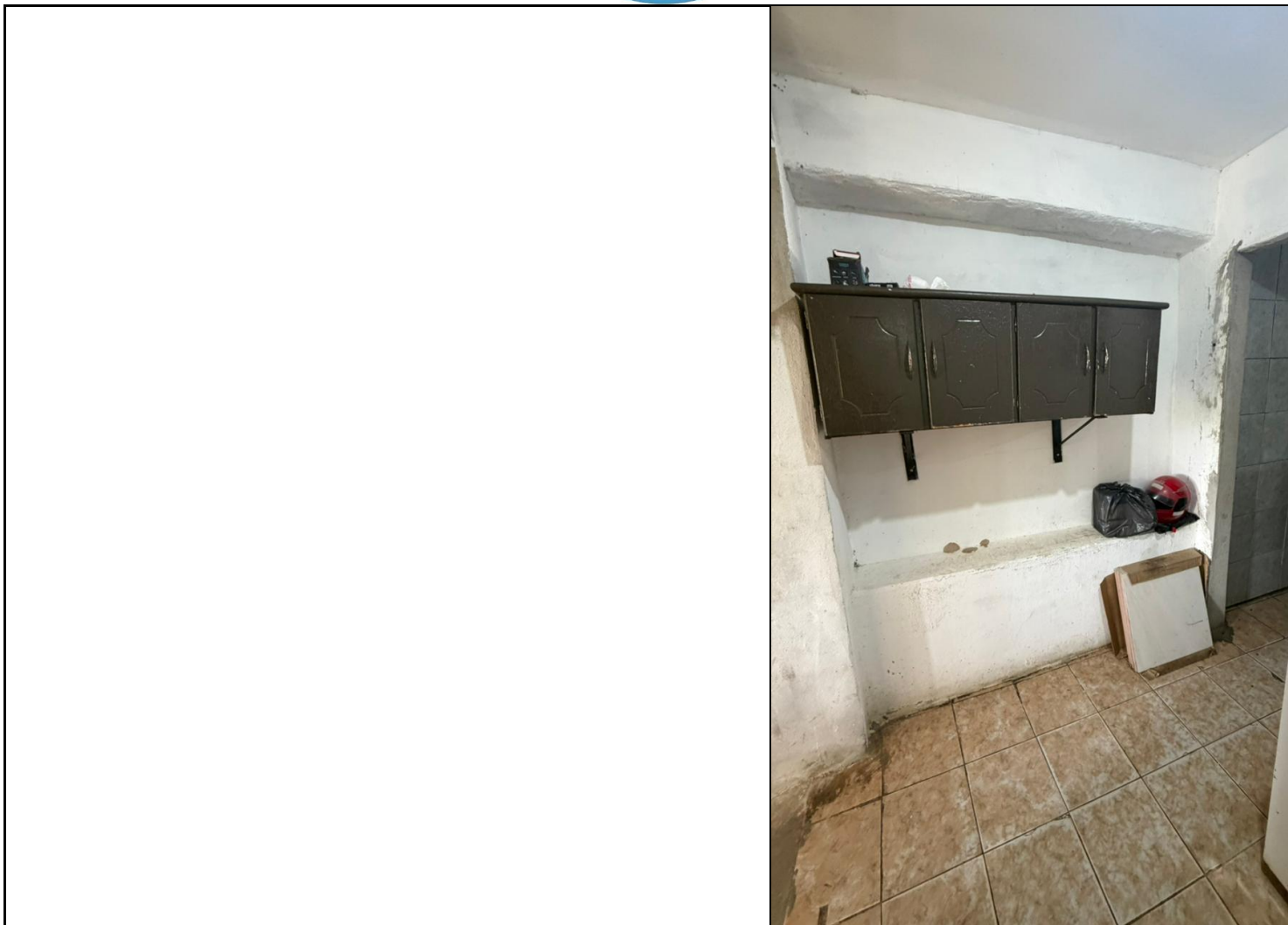

SDHOFN202604811A



Assinado com senha por [SDH131755] [SENHA] JONATHAN GERHARD FERREIRA SOARES DE SOUSA em 25/05/2026 - 11:04hs, [SDH42948] [SENHA] KATYENE CHRISTINA ALMEIDA RODRIGUES ARAÚJO em 25/05/2026 - 11:10hs e [SDH41972] [SENHA] ULRICO IGOR SANTOS DA SILVA em 25/05/2026 - 11:17hs.  
Documento Nº: 11185504.94037156-3188 - consulta à autenticidade em <https://pbdoc.pb.gov.br/sigaex/public/app/autenticar?n=11185504.94037156-3188>



SECRETARIA DE ESTADO  
DO DESENVOLVIMENTO  
HUMANO



GOVERNO  
DA PARAÍBA

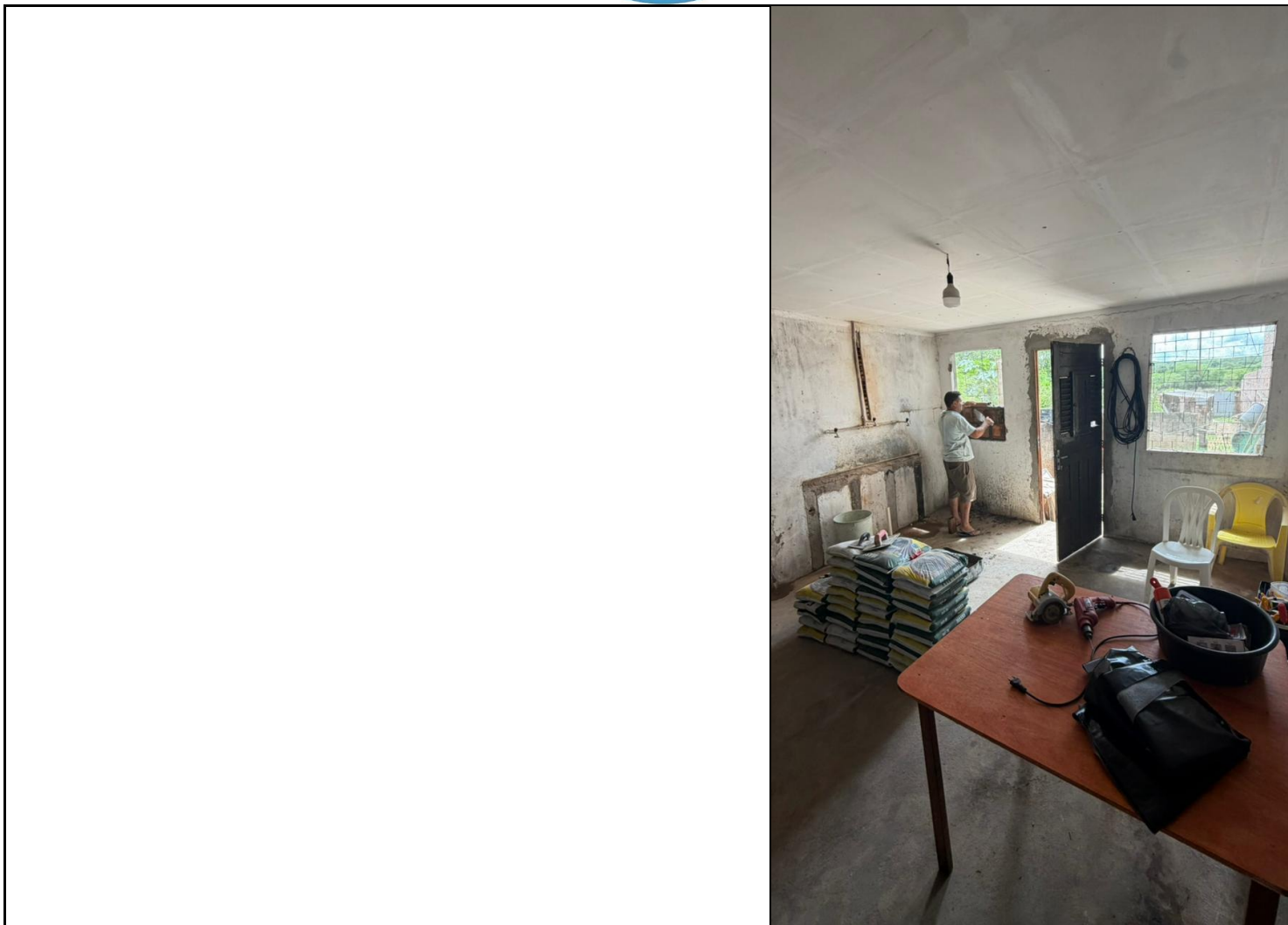

SDHOFN202604811A



Assinado com senha por [SDH131755] [SENHA] JONATHAN GERHARD FERREIRA SOARES DE SOUSA em 25/05/2026 - 11:04hs, [SDH42948] [SENHA] KATYENE CHRISTINA ALMEIDA RODRIGUES ARAÚJO em 25/05/2026 - 11:10hs e [SDH41972] [SENHA] ULRICO IGOR SANTOS DA SILVA em 25/05/2026 - 11:17hs.  
Documento Nº: 11185504.94037156-3188 - consulta à autenticidade em <https://pbdoc.pb.gov.br/sigaex/public/app/autenticar?n=11185504.94037156-3188>



SECRETARIA DE ESTADO  
DO DESENVOLVIMENTO  
HUMANO



GOVERNO  
DA PARAÍBA

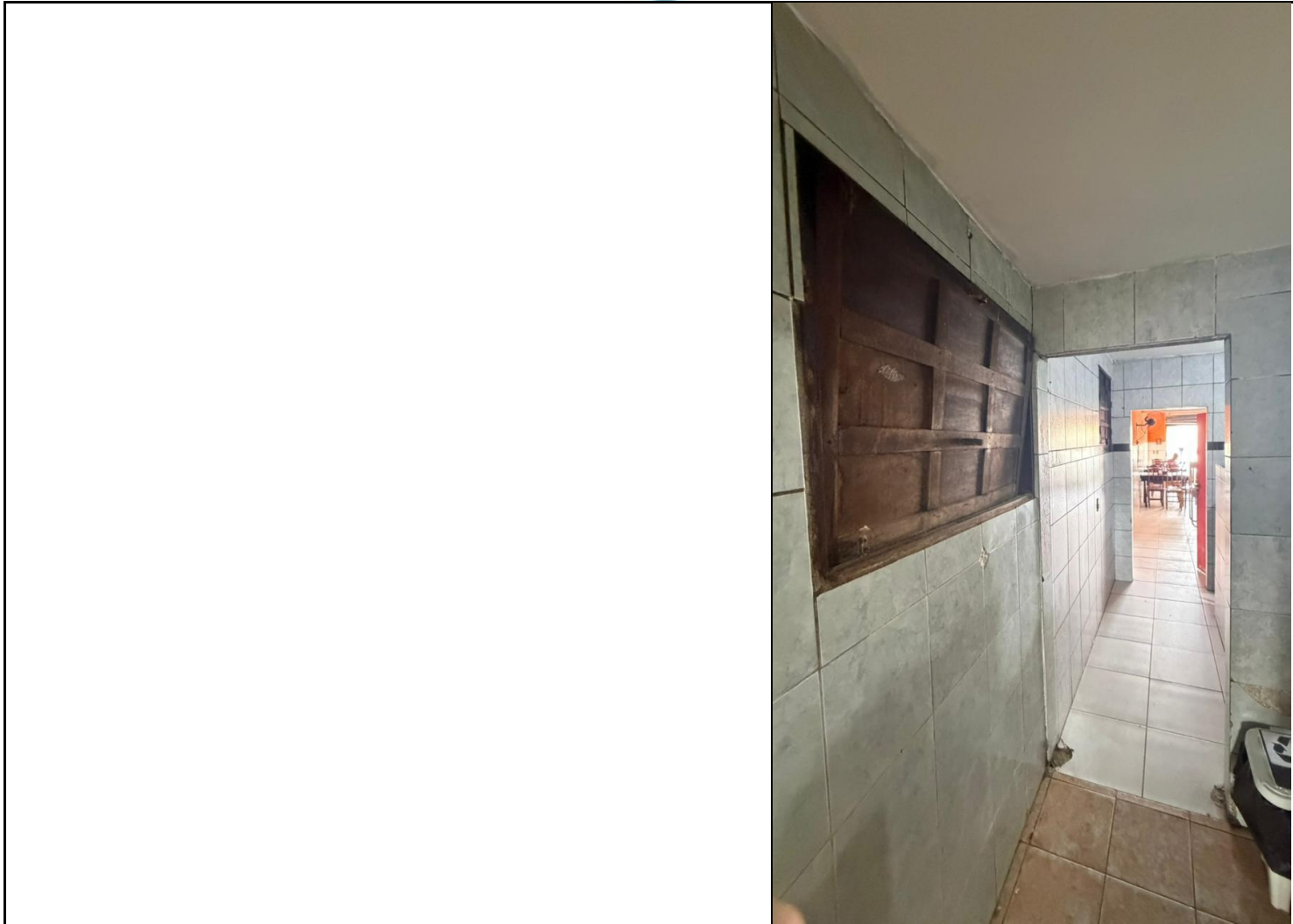

SDHOFN202604811A



Assinado com senha por [SDH131755] [SENHA] JONATHAN GERHARD FERREIRA SOARES DE SOUSA em 25/05/2026 - 11:04hs, [SDH42948] [SENHA] KATYENE CHRISTINA ALMEIDA RODRIGUES ARAÚJO em 25/05/2026 - 11:10hs e [SDH41972] [SENHA] ULRICO IGOR SANTOS DA SILVA em 25/05/2026 - 11:17hs.  
Documento Nº: 11185504.94037156-3188 - consulta à autenticidade em <https://pbdoc.pb.gov.br/sigaex/public/app/autenticar?n=11185504.94037156-3188>



SECRETARIA DE ESTADO  
DO DESENVOLVIMENTO  
HUMANO



GOVERNO  
DA PARAÍBA

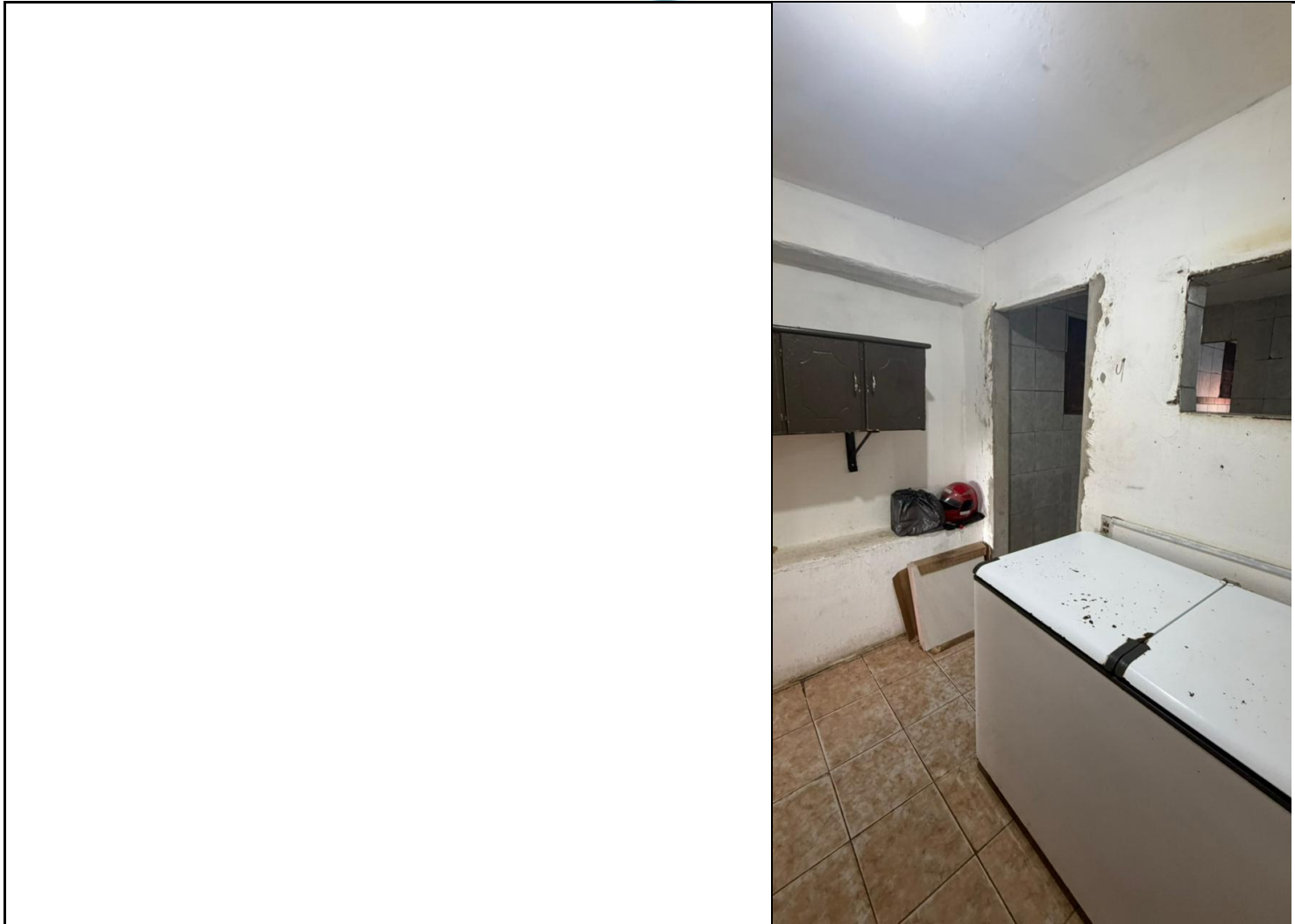

SDHOFN202604811A



Assinado com senha por [SDH131755] [SENHA] JONATHAN GERHARD FERREIRA SOARES DE SOUSA em 25/05/2026 - 11:04hs, [SDH42948] [SENHA] KATYENE CHRISTINA ALMEIDA RODRIGUES ARAÚJO em 25/05/2026 - 11:10hs e [SDH41972] [SENHA] ULRICO IGOR SANTOS DA SILVA em 25/05/2026 - 11:17hs.  
Documento Nº: 11185504.94037156-3188 - consulta à autenticidade em <https://pbdoc.pb.gov.br/sigaex/public/app/autenticar?n=11185504.94037156-3188>



SECRETARIA DE ESTADO  
DO DESENVOLVIMENTO  
HUMANO



GOVERNO  
DA PARAÍBA

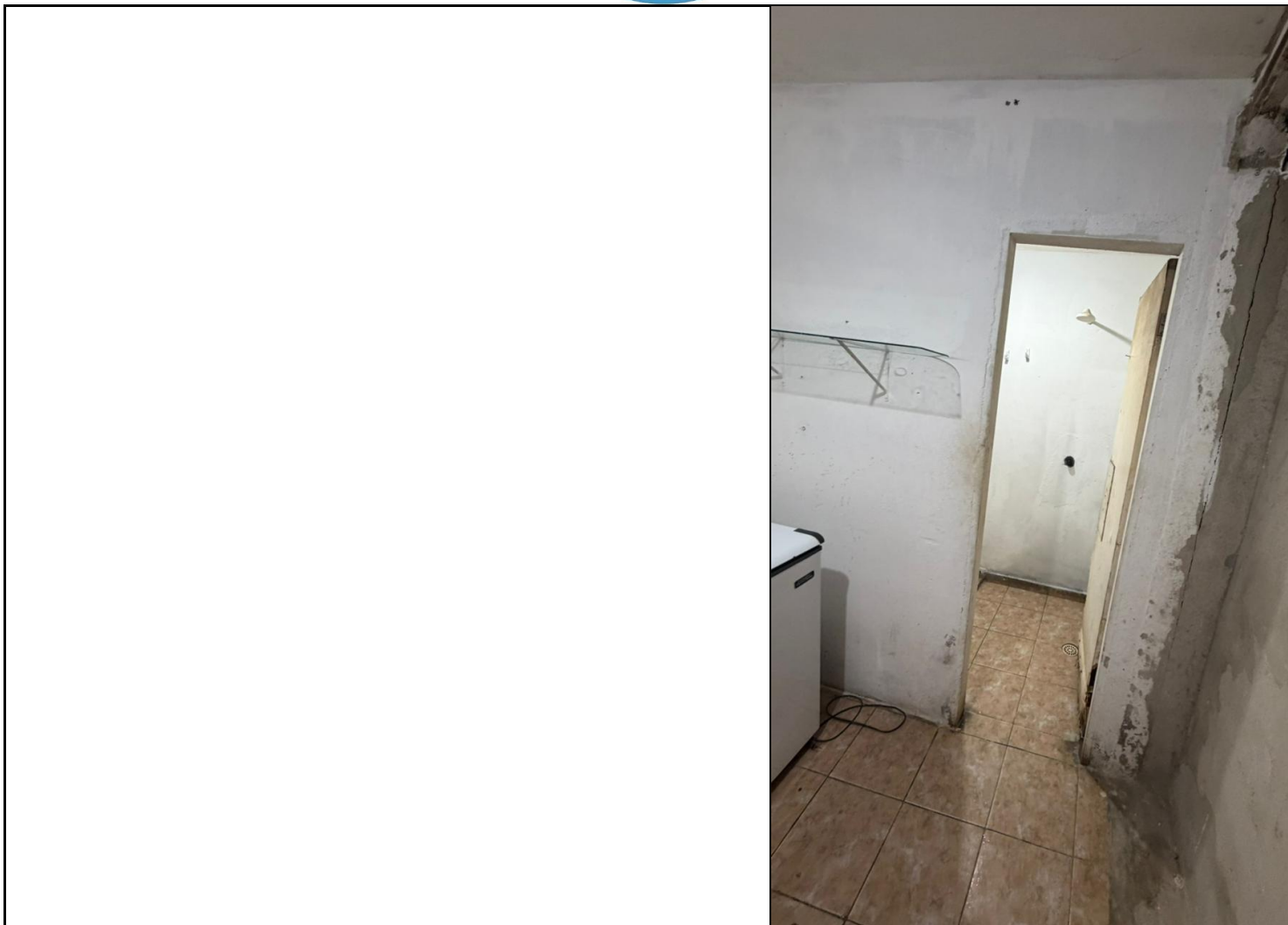

SDHOFN202604811A



Assinado com senha por [SDH131755] [SENHA] JONATHAN GERHARD FERREIRA SOARES DE SOUSA em 25/05/2026 - 11:04hs, [SDH42948] [SENHA] KATYENE CHRISTINA ALMEIDA RODRIGUES ARAÚJO em 25/05/2026 - 11:10hs e [SDH41972] [SENHA] ULRICO IGOR SANTOS DA SILVA em 25/05/2026 - 11:17hs.  
Documento Nº: 11185504.94037156-3188 - consulta à autenticidade em <https://pbdoc.pb.gov.br/sigaex/public/app/autenticar?n=11185504.94037156-3188>



SECRETARIA DE ESTADO  
DO DESENVOLVIMENTO  
HUMANO



GOVERNO  
DA PARAÍBA

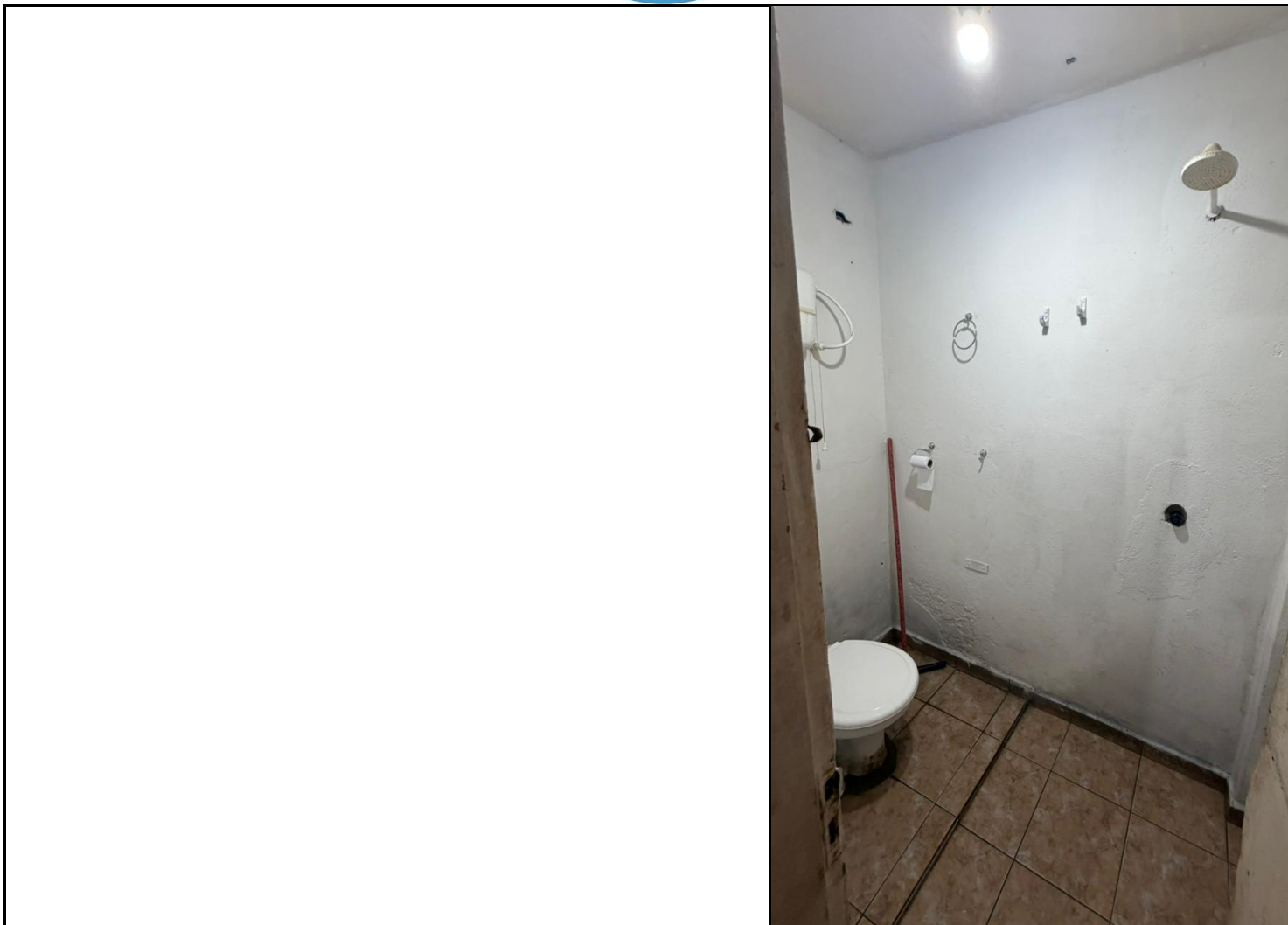

SDHOFN202604811A



Assinado com senha por [SDH131755] [SENHA] JONATHAN GERHARD FERREIRA SOARES DE SOUSA em 25/05/2026 - 11:04hs, [SDH42948] [SENHA] KATYENE CHRISTINA ALMEIDA RODRIGUES ARAÚJO em 25/05/2026 - 11:10hs e [SDH41972] [SENHA] ULRICO IGOR SANTOS DA SILVA em 25/05/2026 - 11:17hs.  
Documento N°: 11185504.94037156-3188 - consulta à autenticidade em <https://pbdoc.pb.gov.br/sigaex/public/app/autenticar?n=11185504.94037156-3188>



SECRETARIA DE ESTADO  
DO DESENVOLVIMENTO  
HUMANO



GOVERNO  
DA PARAÍBA

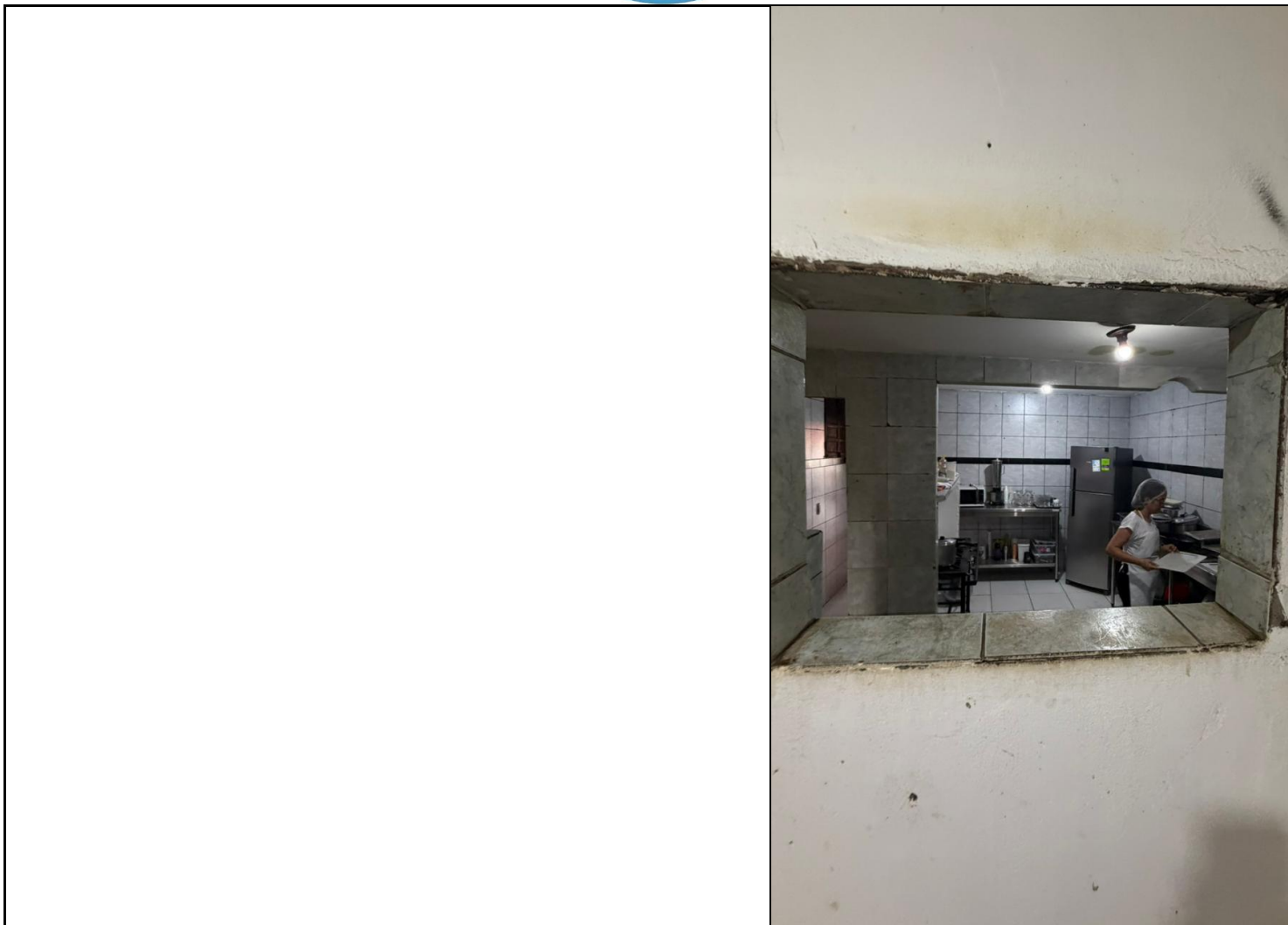

SDHOFN202604811A



Assinado com senha por [SDH131755] [SENHA] JONATHAN GERHARD FERREIRA SOARES DE SOUSA em 25/05/2026 - 11:04hs, [SDH42948] [SENHA] KATYENE CHRISTINA ALMEIDA RODRIGUES ARAÚJO em 25/05/2026 - 11:10hs e [SDH41972] [SENHA] ULRICO IGOR SANTOS DA SILVA em 25/05/2026 - 11:17hs.  
Documento Nº: 11185504.94037156-3188 - consulta à autenticidade em <https://pbdoc.pb.gov.br/sigaex/public/app/autenticar?n=11185504.94037156-3188>



SECRETARIA DE ESTADO  
DO DESENVOLVIMENTO  
HUMANO



GOVERNO  
DA PARAÍBA

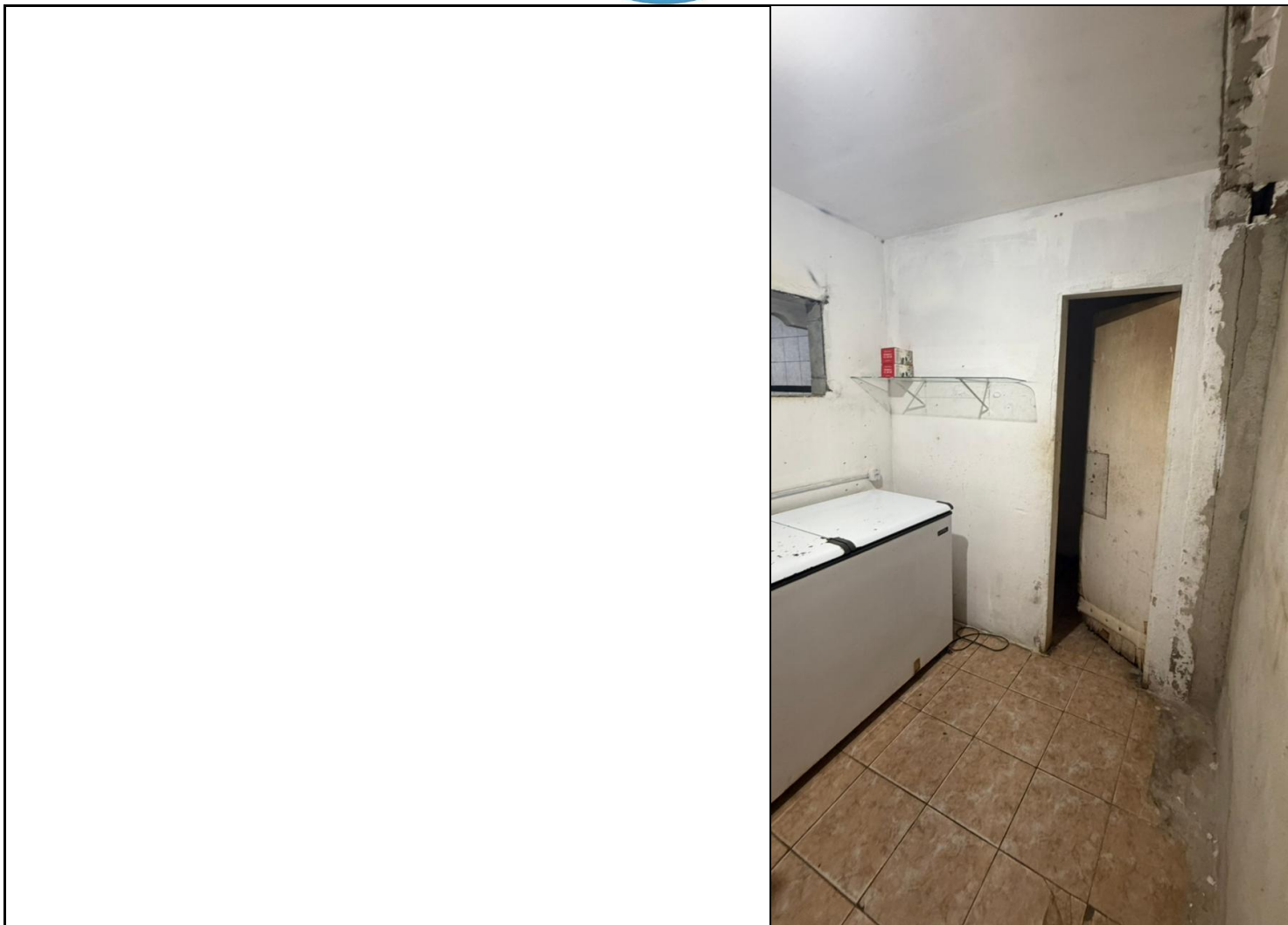

SDHOFN202604811A



Assinado com senha por [SDH131755] [SENHA] JONATHAN GERHARD FERREIRA SOARES DE SOUSA em 25/05/2026 - 11:04hs, [SDH42948] [SENHA] KATYENE CHRISTINA ALMEIDA RODRIGUES ARAÚJO em 25/05/2026 - 11:10hs e [SDH41972] [SENHA] ULRICO IGOR SANTOS DA SILVA em 25/05/2026 - 11:17hs.  
Documento Nº: 11185504.94037156-3188 - consulta à autenticidade em <https://pbdoc.pb.gov.br/sigaex/public/app/autenticar?n=11185504.94037156-3188>



SECRETARIA DE ESTADO  
DO DESENVOLVIMENTO  
HUMANO



GOVERNO  
DA PARAÍBA

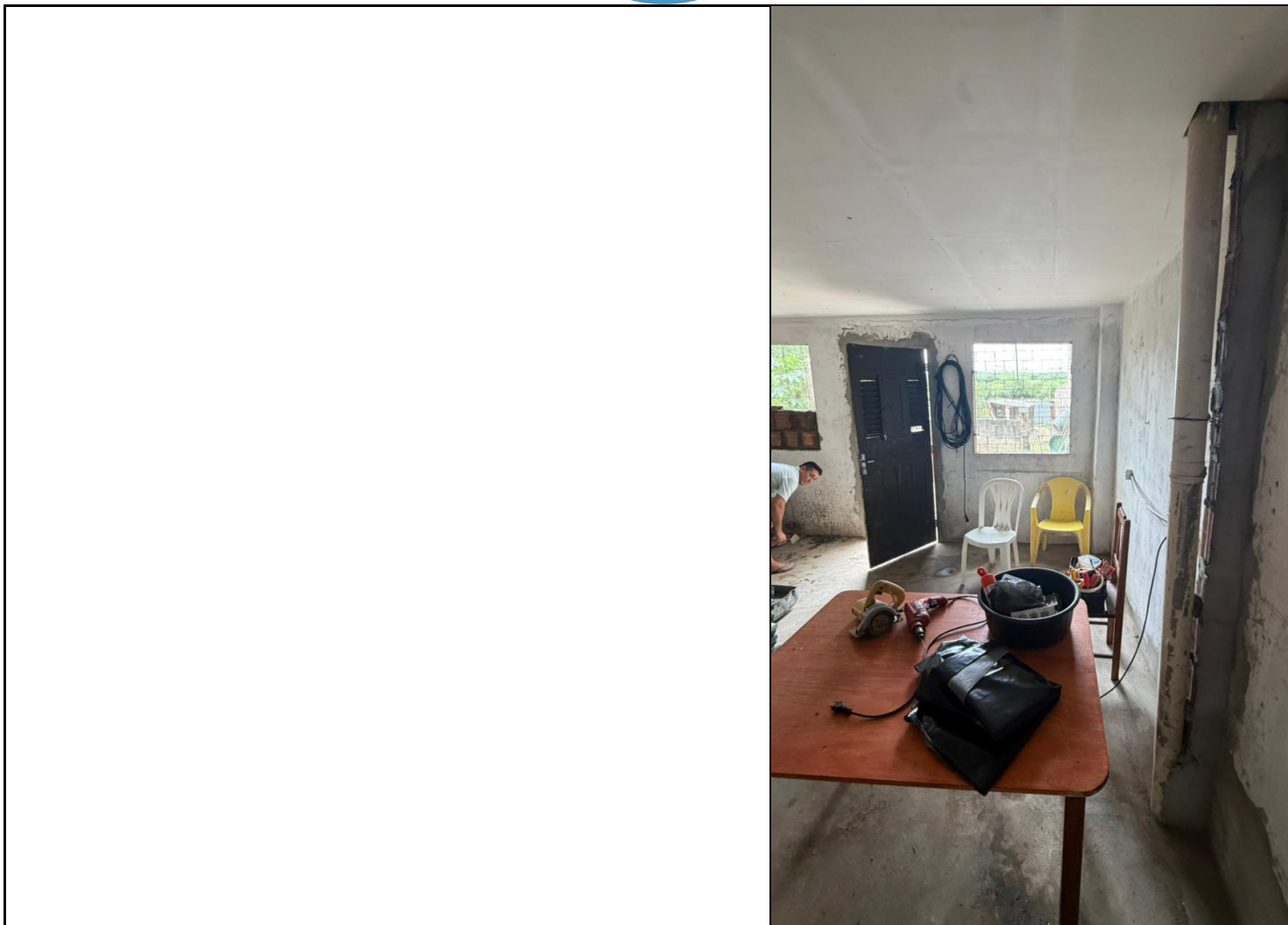

SDHOFN202604811A



Assinado com senha por [SDH131755] [SENHA] JONATHAN GERHARD FERREIRA SOARES DE SOUSA em 25/05/2026 - 11:04hs, [SDH42948] [SENHA] KATYENE CHRISTINA ALMEIDA RODRIGUES ARAÚJO em 25/05/2026 - 11:10hs e [SDH41972] [SENHA] ULRICO IGOR SANTOS DA SILVA em 25/05/2026 - 11:17hs.  
Documento N°: 11185504.94037156-3188 - consulta à autenticidade em <https://pbdoc.pb.gov.br/sigaex/public/app/autenticar?n=11185504.94037156-3188>



SECRETARIA DE ESTADO  
DO DESENVOLVIMENTO  
HUMANO



GOVERNO  
DA PARAÍBA

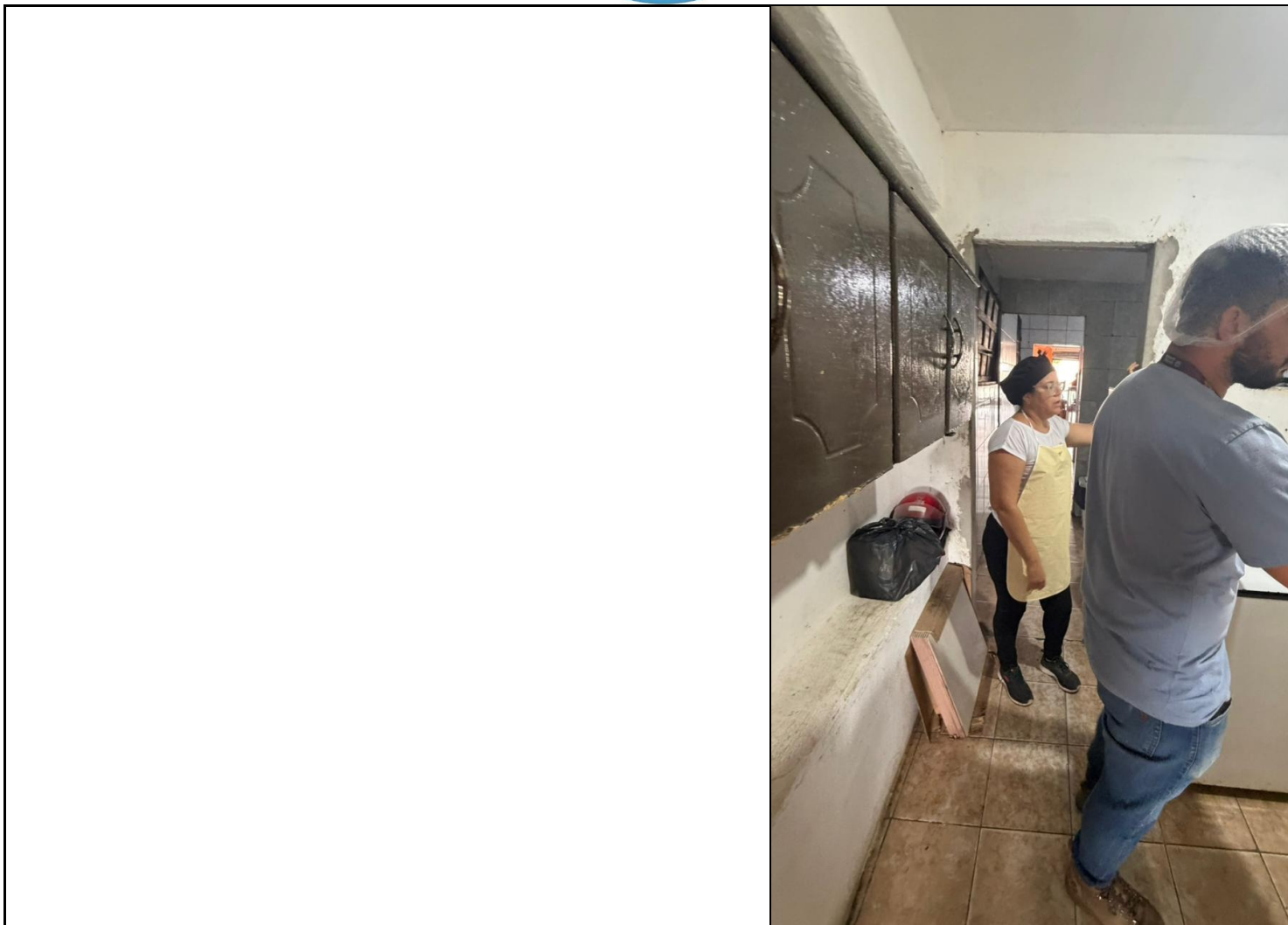

SDHOFN202604811A



Assinado com senha por [SDH131755] [SENHA] JONATHAN GERHARD FERREIRA SOARES DE SOUSA em 25/05/2026 - 11:04hs, [SDH42948] [SENHA] KATYENE CHRISTINA ALMEIDA RODRIGUES ARAÚJO em 25/05/2026 - 11:10hs e [SDH41972] [SENHA] ULRICO IGOR SANTOS DA SILVA em 25/05/2026 - 11:17hs.  
Documento Nº: 11185504.94037156-3188 - consulta à autenticidade em <https://pbdoc.pb.gov.br/sigaex/public/app/autenticar?n=11185504.94037156-3188>



SECRETARIA DE ESTADO  
DO DESENVOLVIMENTO  
HUMANO



GOVERNO  
DA PARAÍBA

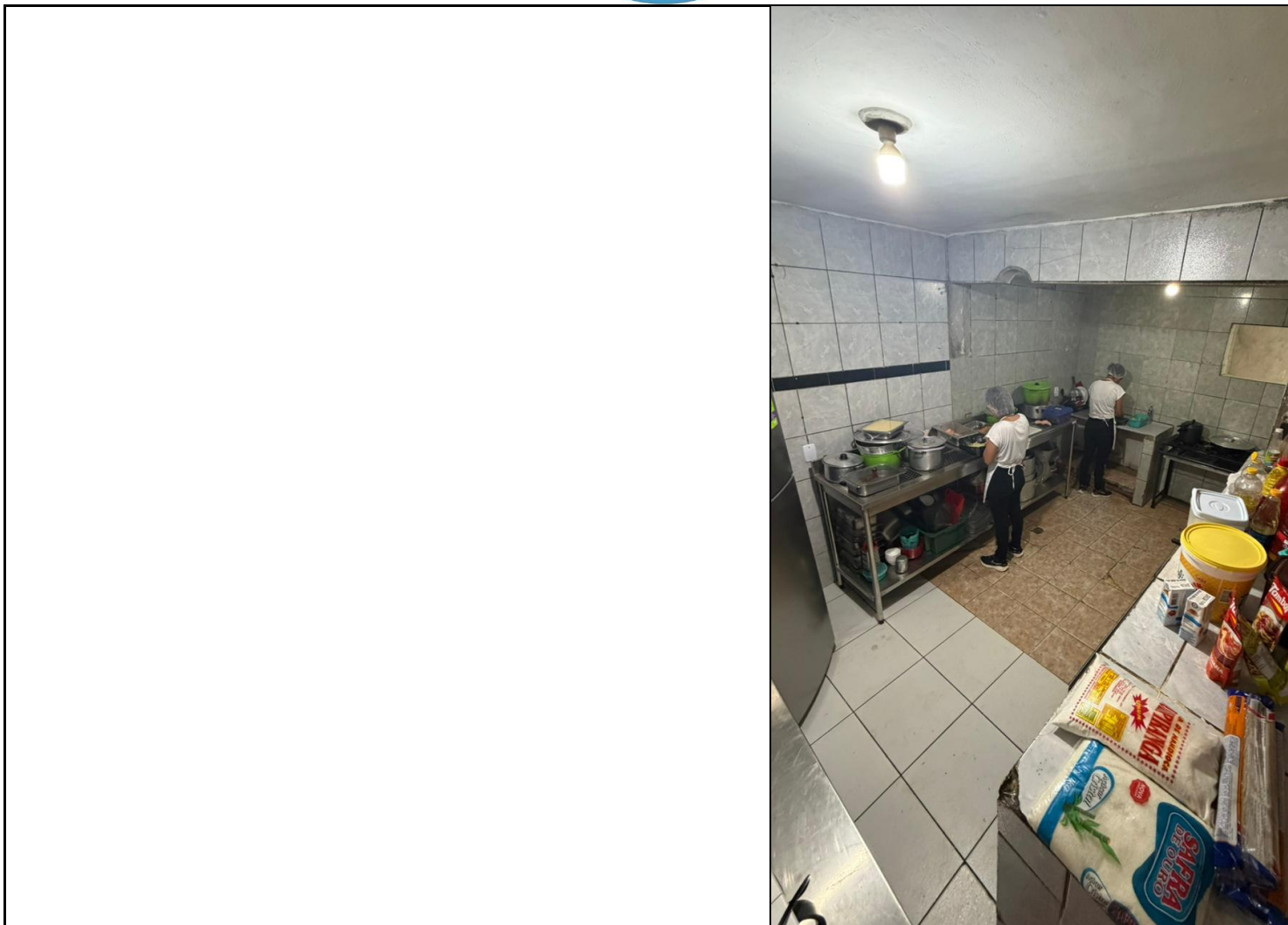

SDHOFN202604811A



Assinado com senha por [SDH131755] [SENHA] JONATHAN GERHARD FERREIRA SOARES DE SOUSA em 25/05/2026 - 11:04hs, [SDH42948] [SENHA] KATYENE CHRISTINA ALMEIDA RODRIGUES ARAÚJO em 25/05/2026 - 11:10hs e [SDH41972] [SENHA] ULRICO IGOR SANTOS DA SILVA em 25/05/2026 - 11:17hs.  
Documento Nº: 11185504.94037156-3188 - consulta à autenticidade em <https://pbdoc.pb.gov.br/sigaex/public/app/autenticar?n=11185504.94037156-3188>



SECRETARIA DE ESTADO  
DO DESENVOLVIMENTO  
HUMANO



GOVERNO  
DA PARAÍBA

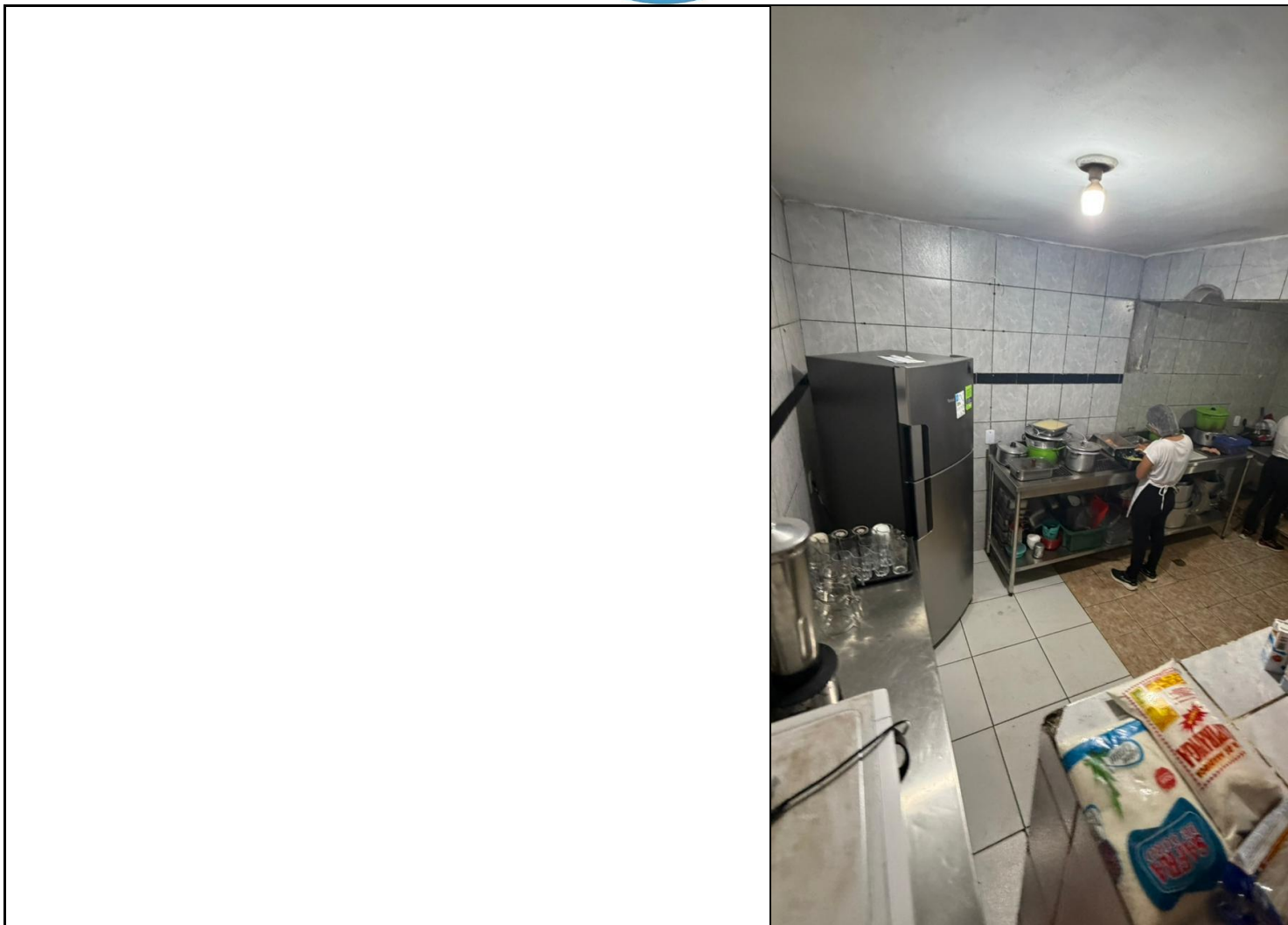

SDHOFN202604811A



Assinado com senha por [SDH131755] [SENHA] JONATHAN GERHARD FERREIRA SOARES DE SOUSA em 25/05/2026 - 11:04hs, [SDH42948] [SENHA] KATYENE CHRISTINA ALMEIDA RODRIGUES ARAÚJO em 25/05/2026 - 11:10hs e [SDH41972] [SENHA] ULRICO IGOR SANTOS DA SILVA em 25/05/2026 - 11:17hs.  
Documento Nº: 11185504.94037156-3188 - consulta à autenticidade em <https://pbdoc.pb.gov.br/sigaex/public/app/autenticar?n=11185504.94037156-3188>



SECRETARIA DE ESTADO  
DO DESENVOLVIMENTO  
HUMANO



GOVERNO  
DA PARAÍBA

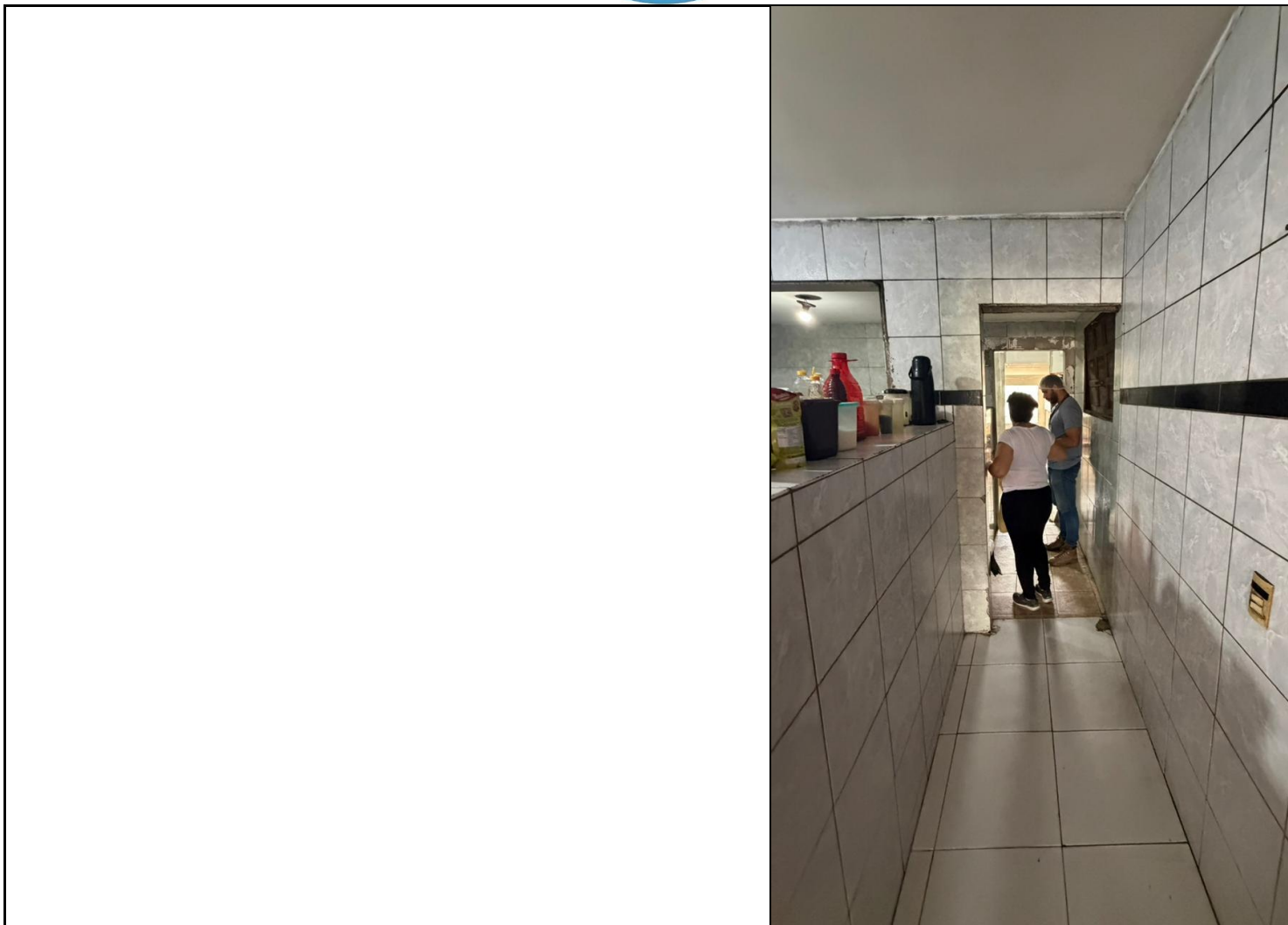

SDHOFN202604811A



Assinado com senha por [SDH131755] [SENHA] JONATHAN GERHARD FERREIRA SOARES DE SOUSA em 25/05/2026 - 11:04hs, [SDH42948] [SENHA] KATYENE CHRISTINA ALMEIDA RODRIGUES ARAÚJO em 25/05/2026 - 11:10hs e [SDH41972] [SENHA] ULRICO IGOR SANTOS DA SILVA em 25/05/2026 - 11:17hs.  
Documento Nº: 11185504.94037156-3188 - consulta à autenticidade em <https://pbdoc.pb.gov.br/sigaex/public/app/autenticar?n=11185504.94037156-3188>



SECRETARIA DE ESTADO  
DO DESENVOLVIMENTO  
HUMANO



GOVERNO  
DA PARAÍBA

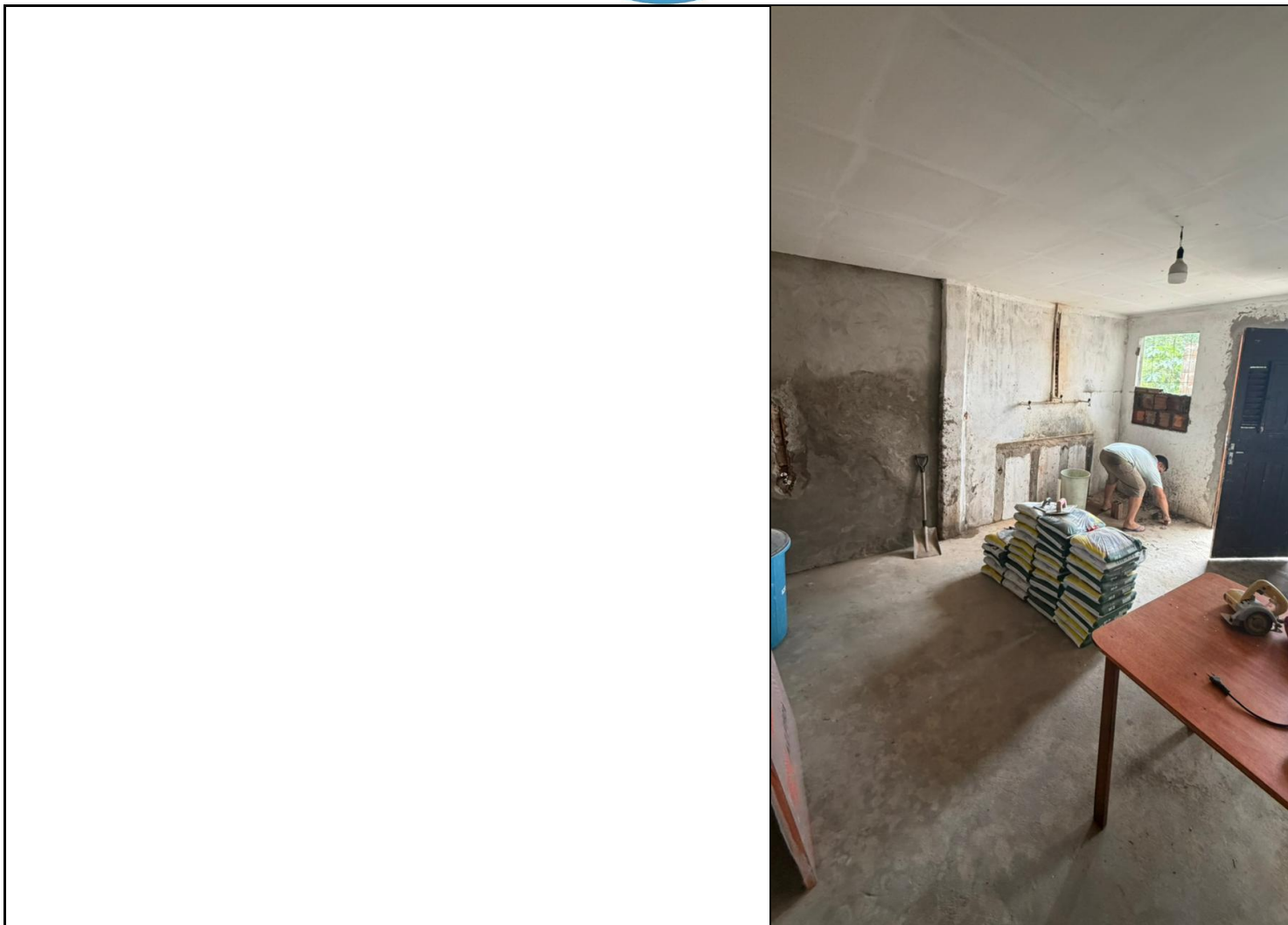

SDHOFN202604811A



Assinado com senha por [SDH131755] [SENHA] JONATHAN GERHARD FERREIRA SOARES DE SOUSA em 25/05/2026 - 11:04hs, [SDH42948] [SENHA] KATYENE CHRISTINA ALMEIDA RODRIGUES ARAÚJO em 25/05/2026 - 11:10hs e [SDH41972] [SENHA] ULRICO IGOR SANTOS DA SILVA em 25/05/2026 - 11:17hs.  
Documento Nº: 11185504.94037156-3188 - consulta à autenticidade em <https://pbdoc.pb.gov.br/sigaex/public/app/autenticar?n=11185504.94037156-3188>



SECRETARIA DE ESTADO  
DO DESENVOLVIMENTO  
HUMANO



GOVERNO  
DA PARAÍBA

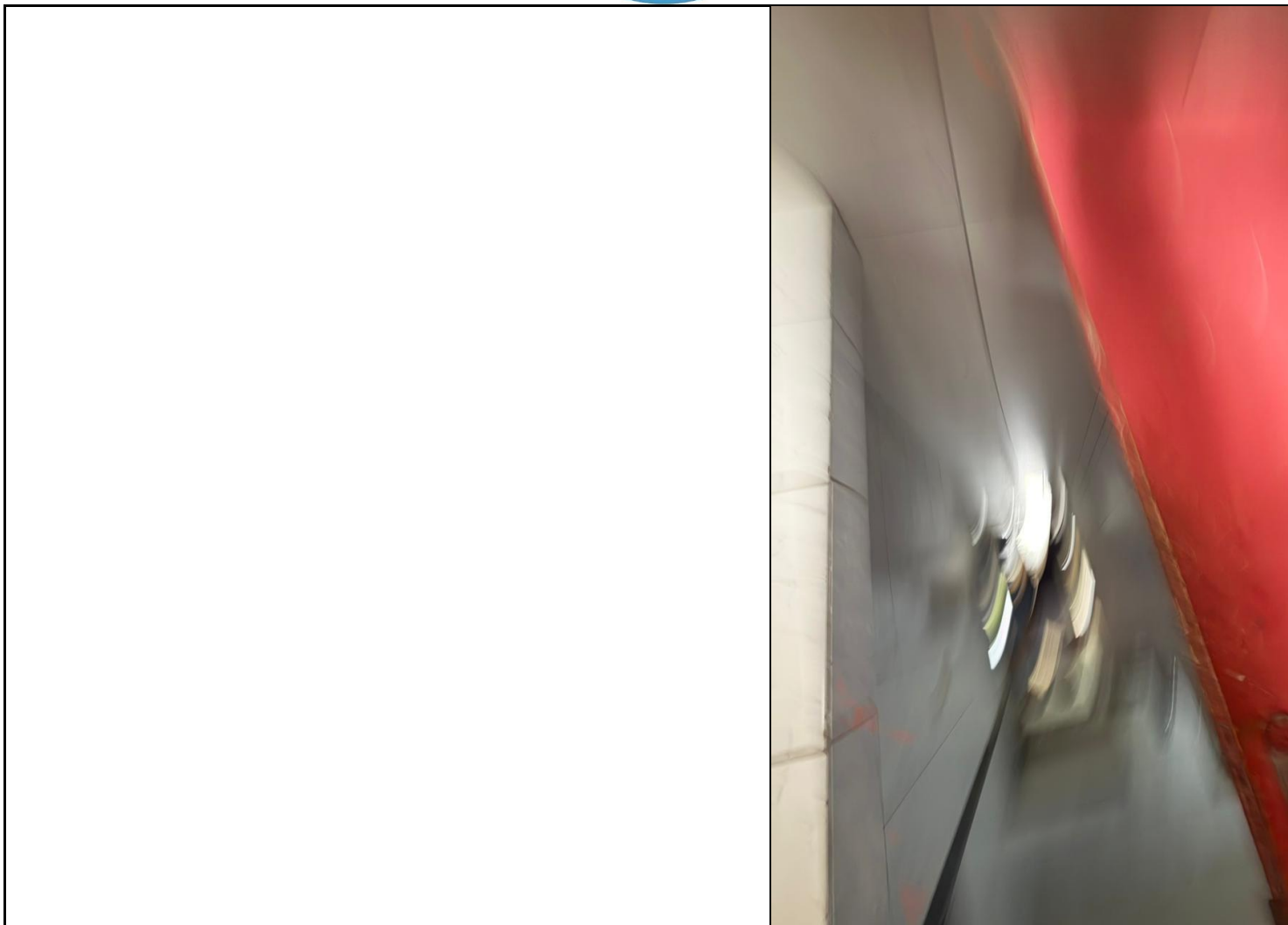

SDHOFN202604811A



Assinado com senha por [SDH131755] [SENHA] JONATHAN GERHARD FERREIRA SOARES DE SOUSA em 25/05/2026 - 11:04hs, [SDH42948] [SENHA] KATYENE CHRISTINA ALMEIDA RODRIGUES ARAÚJO em 25/05/2026 - 11:10hs e [SDH41972] [SENHA] ULRICO IGOR SANTOS DA SILVA em 25/05/2026 - 11:17hs.  
Documento N°: 11185504.94037156-3188 - consulta à autenticidade em <https://pbdoc.pb.gov.br/sigaex/public/app/autenticar?n=11185504.94037156-3188>



SECRETARIA DE ESTADO  
DO DESENVOLVIMENTO  
HUMANO



GOVERNO  
DA PARAÍBA

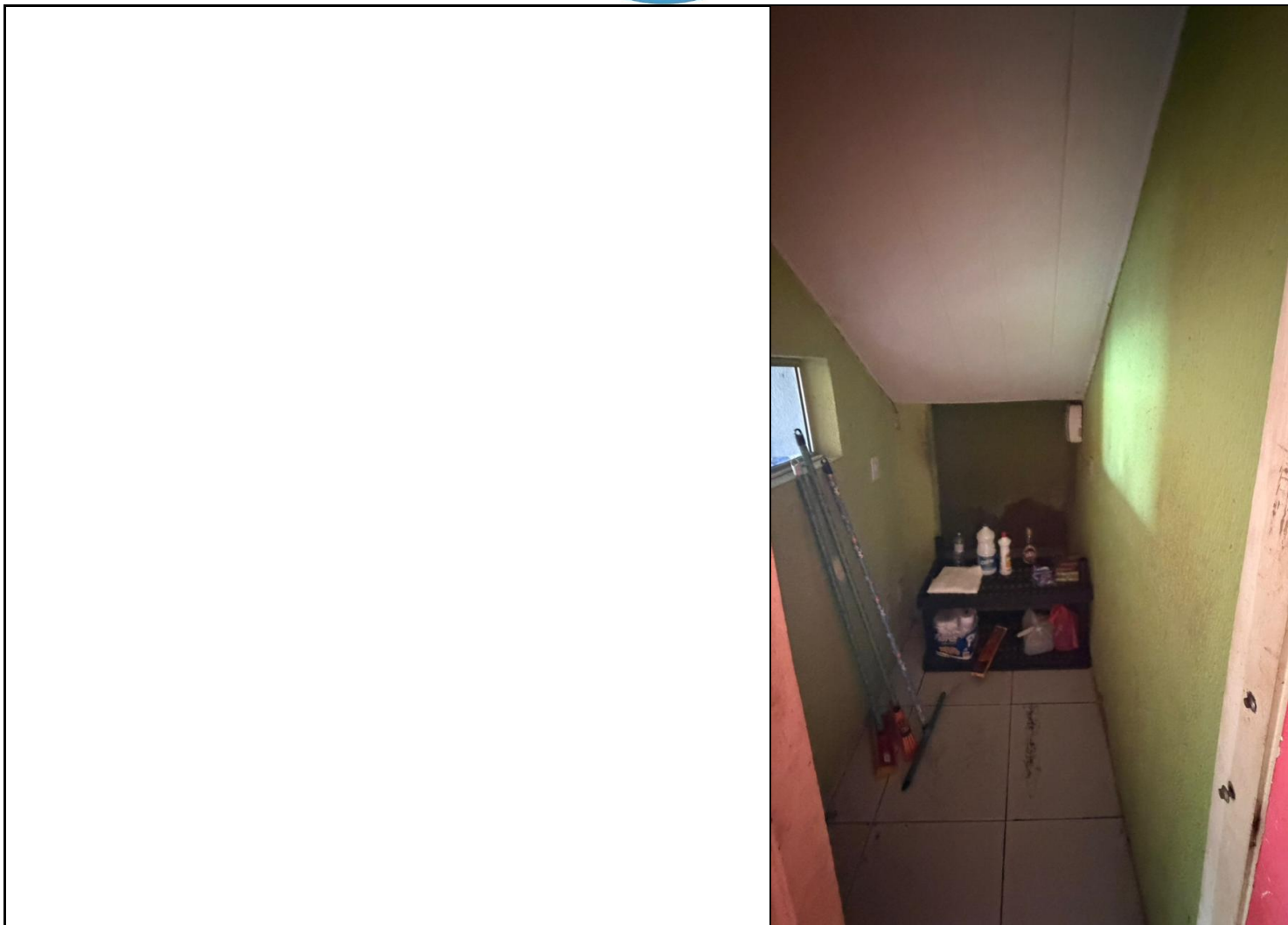

SDHOFN202604811A



Assinado com senha por [SDH131755] [SENHA] JONATHAN GERHARD FERREIRA SOARES DE SOUSA em 25/05/2026 - 11:04hs, [SDH42948] [SENHA] KATYENE CHRISTINA ALMEIDA RODRIGUES ARAÚJO em 25/05/2026 - 11:10hs e [SDH41972] [SENHA] ULRICO IGOR SANTOS DA SILVA em 25/05/2026 - 11:17hs.  
Documento Nº: 11185504.94037156-3188 - consulta à autenticidade em <https://pbdoc.pb.gov.br/sigaex/public/app/autenticar?n=11185504.94037156-3188>



SECRETARIA DE ESTADO  
DO DESENVOLVIMENTO  
HUMANO



GOVERNO  
DA PARAÍBA

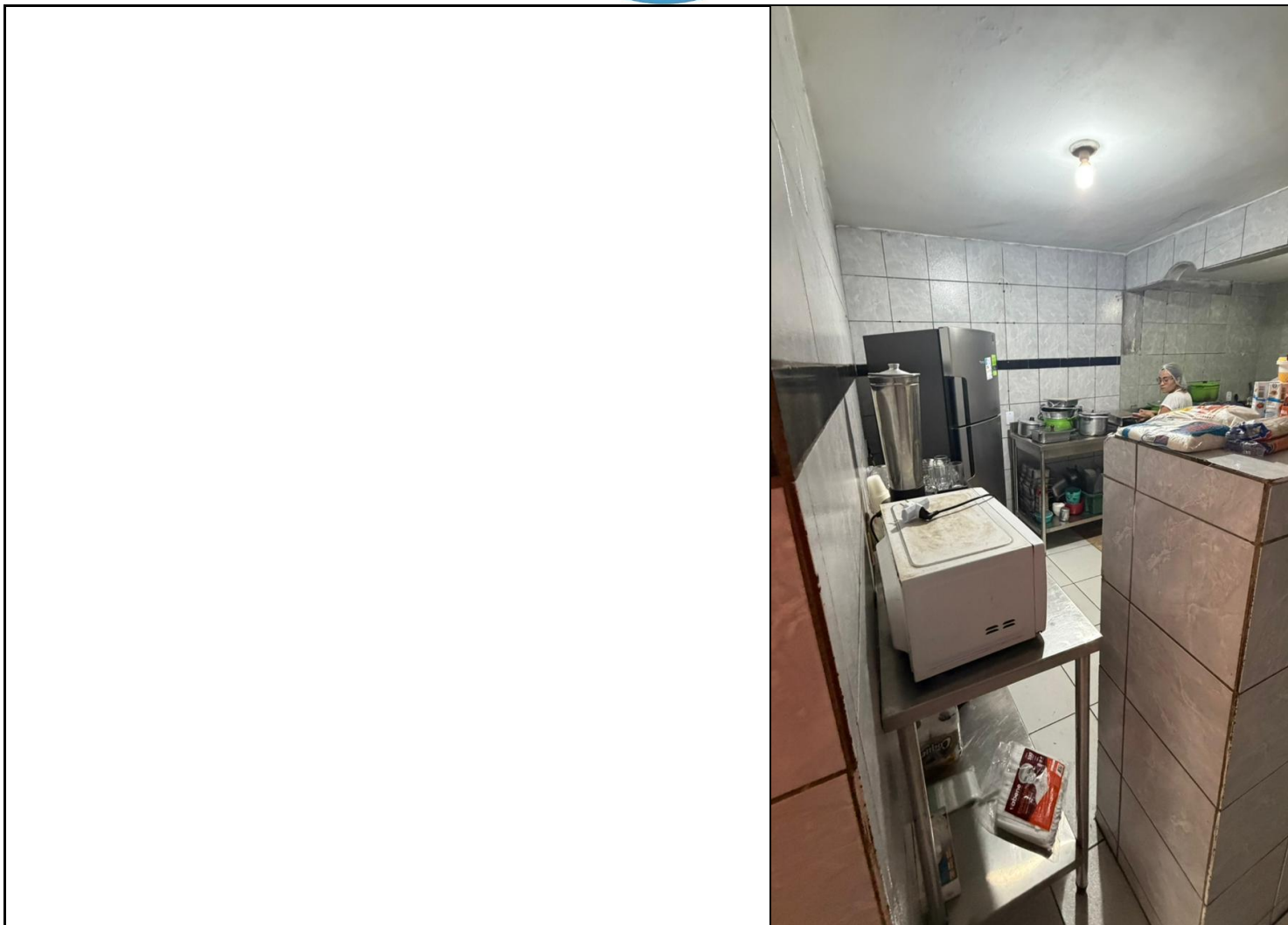

SDHOFN202604811A



Assinado com senha por [SDH131755] [SENHA] JONATHAN GERHARD FERREIRA SOARES DE SOUSA em 25/05/2026 - 11:04hs, [SDH42948] [SENHA] KATYENE CHRISTINA ALMEIDA RODRIGUES ARAÚJO em 25/05/2026 - 11:10hs e [SDH41972] [SENHA] ULRICO IGOR SANTOS DA SILVA em 25/05/2026 - 11:17hs.  
Documento Nº: 11185504.94037156-3188 - consulta à autenticidade em <https://pbdoc.pb.gov.br/sigaex/public/app/autenticar?n=11185504.94037156-3188>



SECRETARIA DE ESTADO  
DO DESENVOLVIMENTO  
HUMANO



GOVERNO  
DA PARAÍBA

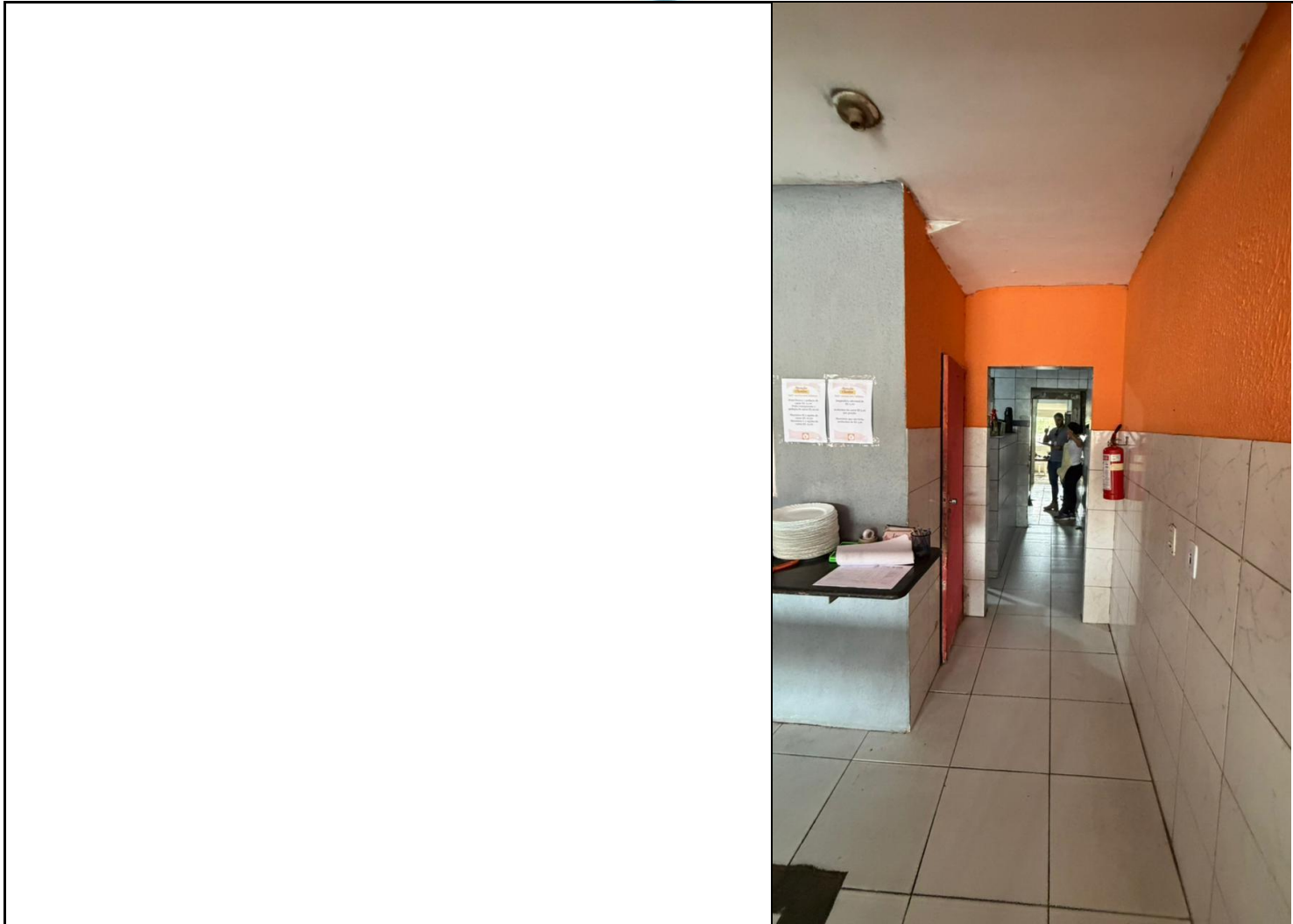

SDHOFN202604811A



Assinado com senha por [SDH131755] [SENHA] JONATHAN GERHARD FERREIRA SOARES DE SOUSA em 25/05/2026 - 11:04hs, [SDH42948] [SENHA] KATYENE CHRISTINA ALMEIDA RODRIGUES ARAÚJO em 25/05/2026 - 11:10hs e [SDH41972] [SENHA] ULRICO IGOR SANTOS DA SILVA em 25/05/2026 - 11:17hs.  
Documento Nº: 11185504.94037156-3188 - consulta à autenticidade em <https://pbdoc.pb.gov.br/sigaex/public/app/autenticar?n=11185504.94037156-3188>



SECRETARIA DE ESTADO  
DO DESENVOLVIMENTO  
HUMANO



GOVERNO  
DA PARAÍBA

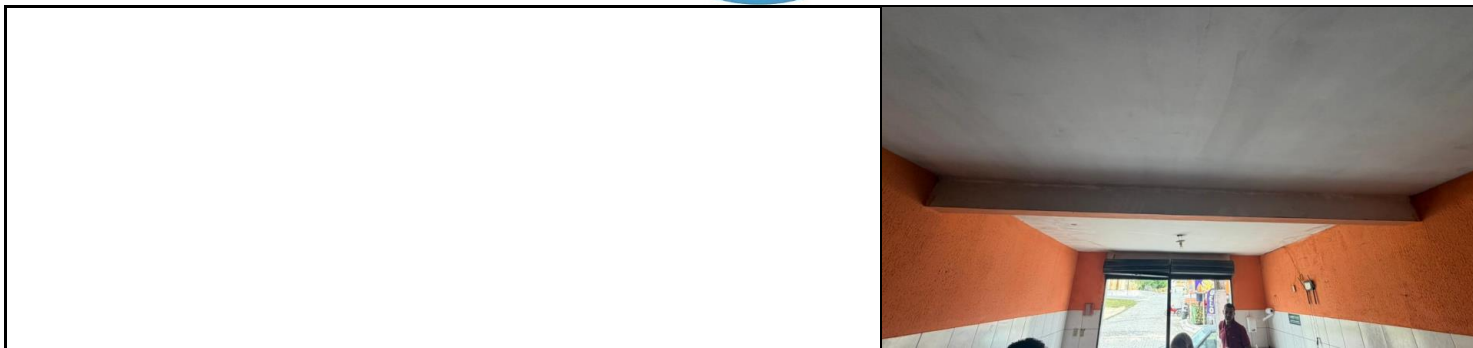

Assinado com senha por [SDH131755] [SENHA] JONATHAN GERHARD FERREIRA SOARES DE SOUSA em 25/05/2026 - 11:04hs, [SDH42948] [SENHA] KATYENE CHRISTINA ALMEIDA RODRIGUES ARAÚJO em 25/05/2026 - 11:10hs e [SDH41972] [SENHA] ULRICO IGOR SANTOS DA SILVA em 25/05/2026 - 11:17hs.  
Documento Nº: 11185504.94037156-3188 - consulta à autenticidade em <https://pbdoc.pb.gov.br/sigaex/public/app/autenticar?n=11185504.94037156-3188>



SDHOFN202604811A



SECRETARIA DE ESTADO  
DO DESENVOLVIMENTO  
HUMANO



GOVERNO  
DA PARAÍBA

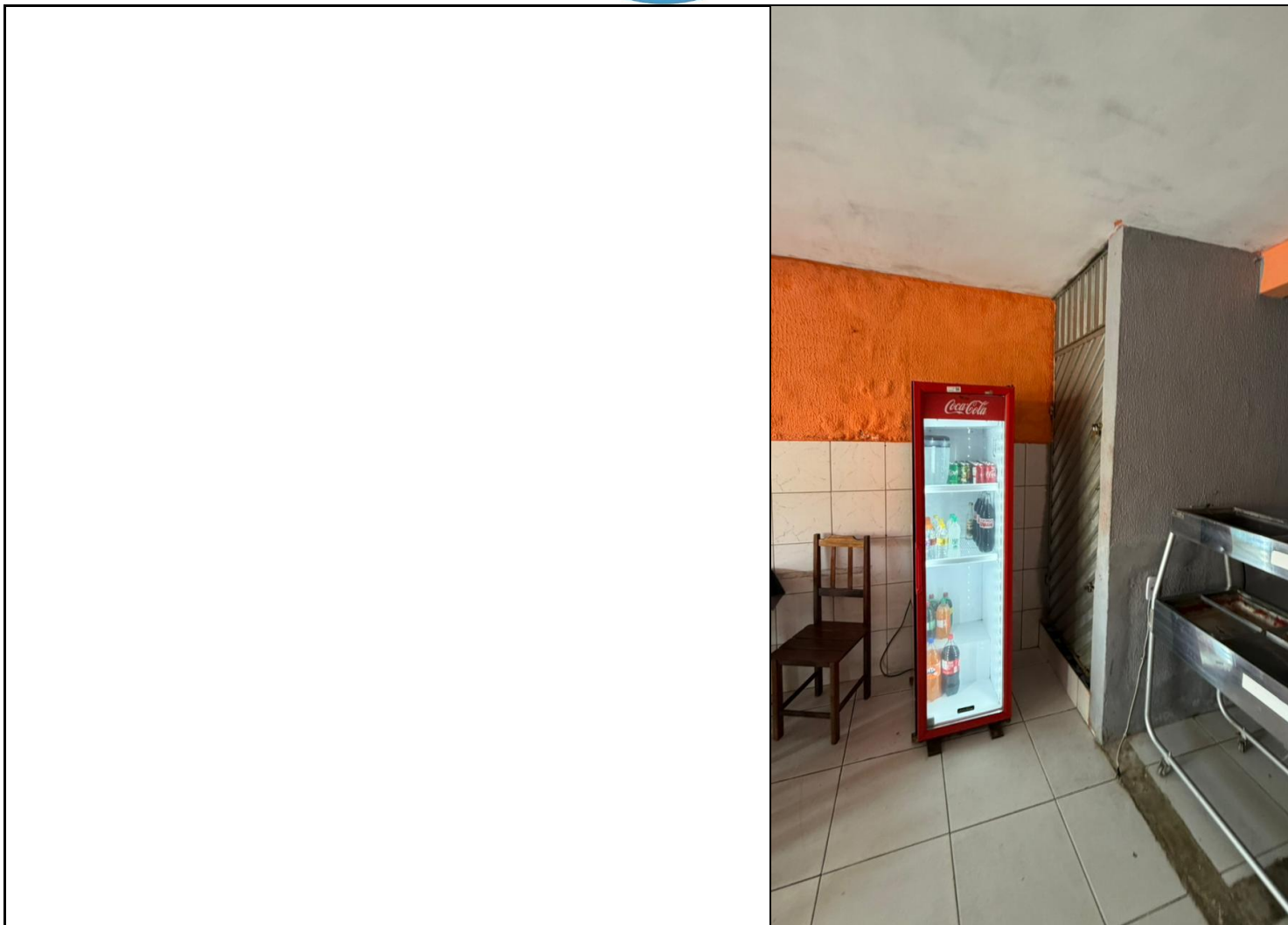

SDHOFN202604811A



Assinado com senha por [SDH131755] [SENHA] JONATHAN GERHARD FERREIRA SOARES DE SOUSA em 25/05/2026 - 11:04hs, [SDH42948] [SENHA] KATYENE CHRISTINA ALMEIDA RODRIGUES ARAÚJO em 25/05/2026 - 11:10hs e [SDH41972] [SENHA] ULRICO IGOR SANTOS DA SILVA em 25/05/2026 - 11:17hs.  
Documento Nº: 11185504.94037156-3188 - consulta à autenticidade em <https://pbdoc.pb.gov.br/sigaex/public/app/autenticar?n=11185504.94037156-3188>



SECRETARIA DE ESTADO  
DO DESENVOLVIMENTO  
HUMANO



GOVERNO  
DA PARAÍBA

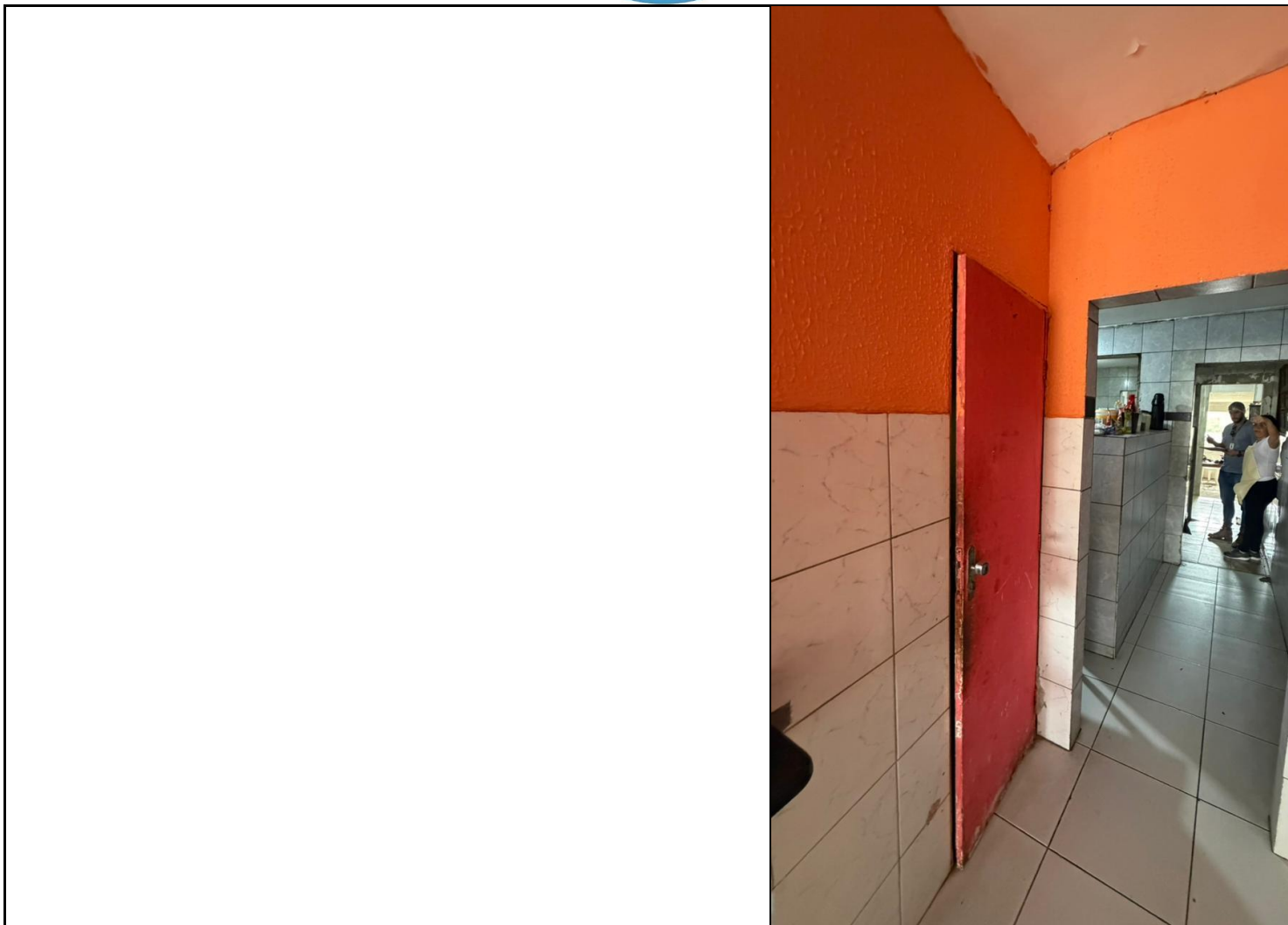

SDHOFN202604811A



Assinado com senha por [SDH131755] [SENHA] JONATHAN GERHARD FERREIRA SOARES DE SOUSA em 25/05/2026 - 11:04hs, [SDH42948] [SENHA] KATYENE CHRISTINA ALMEIDA RODRIGUES ARAÚJO em 25/05/2026 - 11:10hs e [SDH41972] [SENHA] ULRICO IGOR SANTOS DA SILVA em 25/05/2026 - 11:17hs.  
Documento Nº: 11185504.94037156-3188 - consulta à autenticidade em <https://pbdoc.pb.gov.br/sigaex/public/app/autenticar?n=11185504.94037156-3188>



SECRETARIA DE ESTADO  
DO DESENVOLVIMENTO  
HUMANO



GOVERNO  
DA PARAÍBA

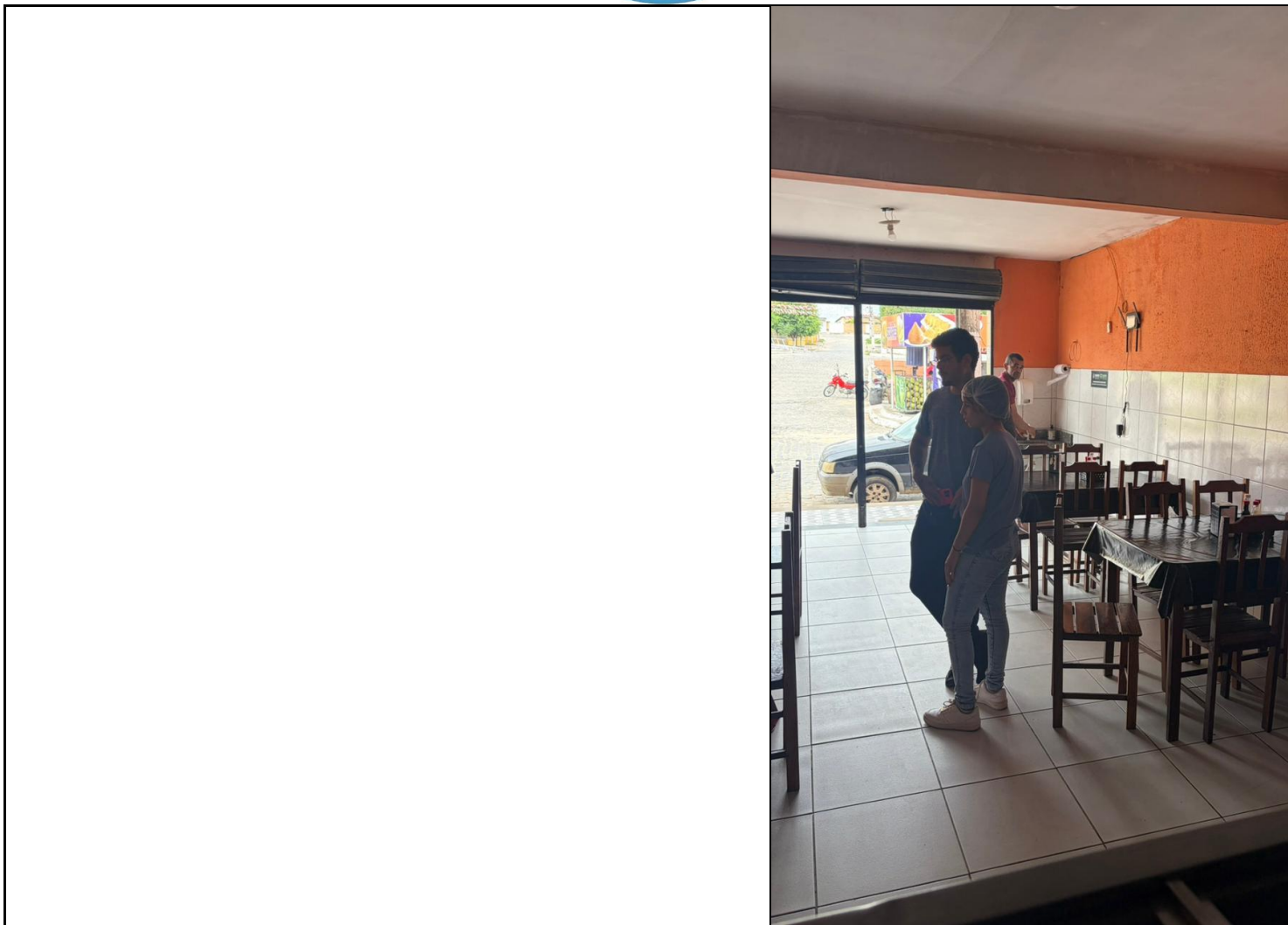

SDHOFN202604811A



Assinado com senha por [SDH131755] [SENHA] JONATHAN GERHARD FERREIRA SOARES DE SOUSA em 25/05/2026 - 11:04hs, [SDH42948] [SENHA] KATYENE CHRISTINA ALMEIDA RODRIGUES ARAÚJO em 25/05/2026 - 11:10hs e [SDH41972] [SENHA] ULRICO IGOR SANTOS DA SILVA em 25/05/2026 - 11:17hs.  
Documento Nº: 11185504.94037156-3188 - consulta à autenticidade em <https://pbdoc.pb.gov.br/sigaex/public/app/autenticar?n=11185504.94037156-3188>



SECRETARIA DE ESTADO  
DO DESENVOLVIMENTO  
HUMANO



GOVERNO  
DA PARAÍBA

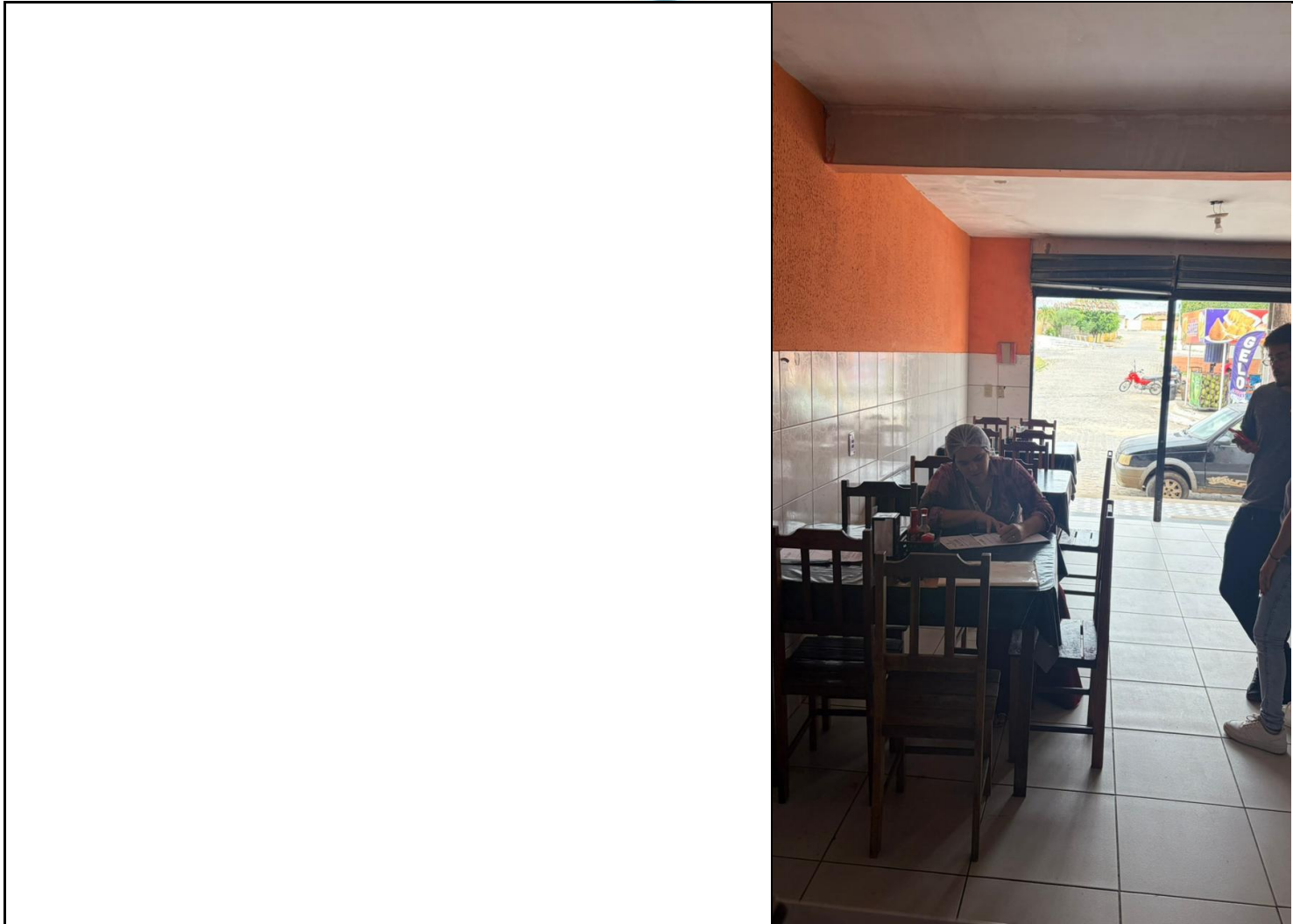

SDHOFN202604811A



Assinado com senha por [SDH131755] [SENHA] JONATHAN GERHARD FERREIRA SOARES DE SOUSA em 25/05/2026 - 11:04hs, [SDH42948] [SENHA] KATYENE CHRISTINA ALMEIDA RODRIGUES ARAÚJO em 25/05/2026 - 11:10hs e [SDH41972] [SENHA] ULRICO IGOR SANTOS DA SILVA em 25/05/2026 - 11:17hs.  
Documento Nº: 11185504.94037156-3188 - consulta à autenticidade em <https://pbdoc.pb.gov.br/sigaex/public/app/autenticar?n=11185504.94037156-3188>



SECRETARIA DE ESTADO  
DO DESENVOLVIMENTO  
HUMANO



GOVERNO  
DA PARAÍBA

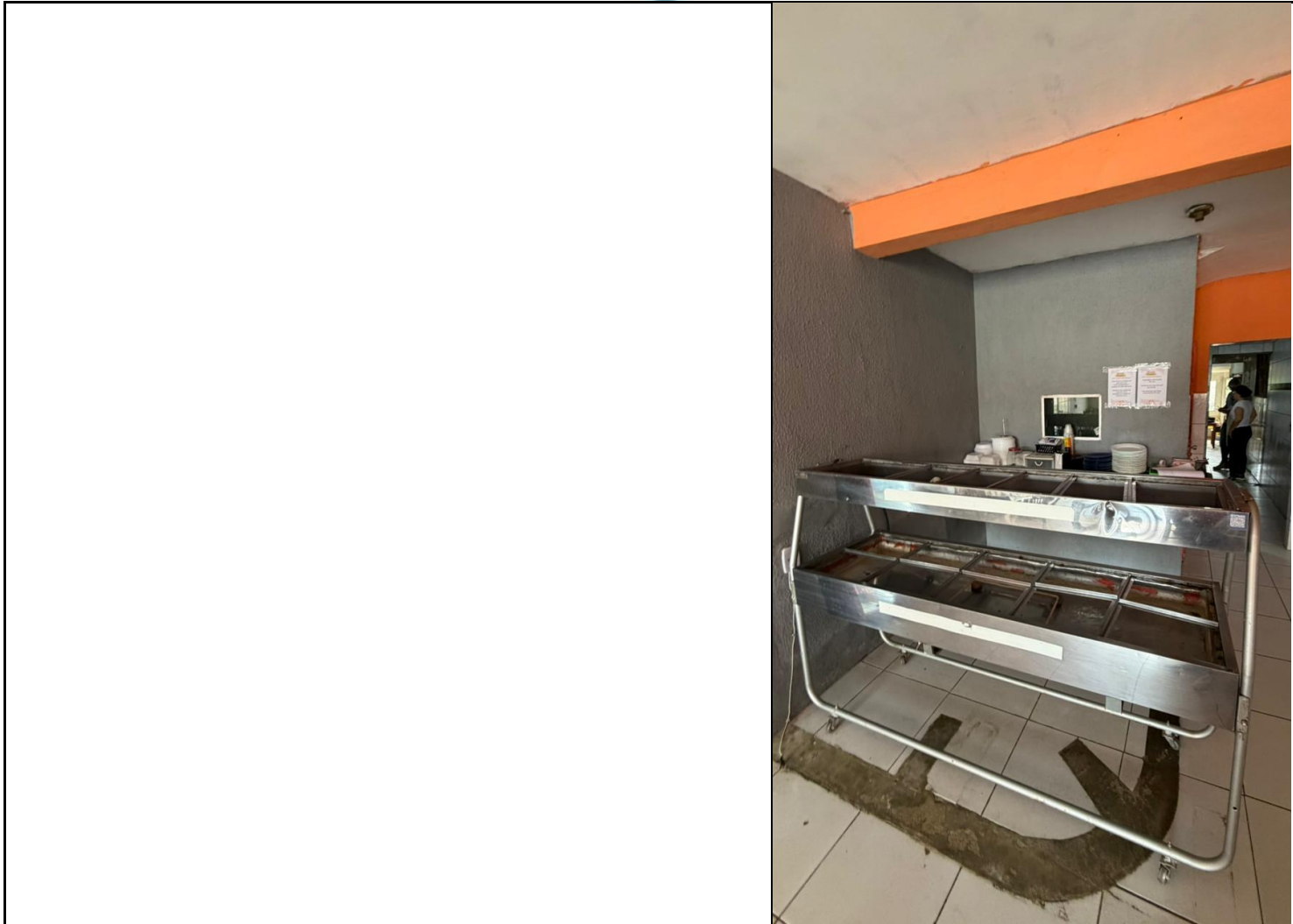

SDHOFN202604811A



Assinado com senha por [SDH131755] [SENHA] JONATHAN GERHARD FERREIRA SOARES DE SOUSA em 25/05/2026 - 11:04hs, [SDH42948] [SENHA] KATYENE CHRISTINA ALMEIDA RODRIGUES ARAÚJO em 25/05/2026 - 11:10hs e [SDH41972] [SENHA] ULRICO IGOR SANTOS DA SILVA em 25/05/2026 - 11:17hs.  
Documento Nº: 11185504.94037156-3188 - consulta à autenticidade em <https://pbdoc.pb.gov.br/sigaex/public/app/autenticar?n=11185504.94037156-3188>



SECRETARIA DE ESTADO  
DO DESENVOLVIMENTO  
HUMANO



GOVERNO  
DA PARAÍBA

Base legal: Termo de Referência.	

O objetivo da visita foi alcançado: ( X ) SIM ( ) NÃO

Motivo: \_\_\_\_\_.



SDHOFN202604811A





SECRETARIA DE ESTADO  
DO DESENVOLVIMENTO  
HUMANO



GOVERNO  
DA PARAÍBA

EQUIPE DE INSPEÇÃO - SEDH	
NOME	MATRÍCULA
JONATHAN GERHARD F S DE SOUSA	700.932-1
KATIENE CHRISTINA ALMEIDA RODRIGUES	916.936-9
ULRICO IGOR SANTOS DA SILVA	906.743-4

Convalidamos a realização da inspeção, mediante assinatura dos membros da Comissão indicada previamente através de Portaria Nº 078/2025-GS/SEDH publicada no Diário Oficial do Estado em 02 de agosto de 2025.

Salgado de São Félix, 21 de maio de 2026.



SDHOFN202604811A



Assinado com senha por [SDH131755] [SENHA] JONATHAN GERHARD FERREIRA SOARES DE SOUSA em 25/05/2026 - 11:04hs, [SDH42948] [SENHA] KATYENE CHRISTINA ALMEIDA RODRIGUES ARAÚJO em 25/05/2026 - 11:10hs e [SDH41972] [SENHA] ULRICO IGOR SANTOS DA SILVA em 25/05/2026 - 11:17hs.  
Documento Nº: 11185504.94037156-3188 - consulta à autenticidade em <https://pbdoc.pb.gov.br/sigaex/public/app/autenticar?n=11185504.94037156-3188>