

BOLETIM INFORMATIVO

2025

**PRODUTO INTERNO BRUTO
DOS MUNICÍPIOS DA
PARAÍBA**

RESULTADOS

2023

Sistema de Contas Regionais do Brasil
SEPLAG-PB/IBGE

5 de Agosto



GOVERNO DA PARAÍBA

Governador do Estado da Paraíba

João Azevêdo Lins Filho

Vice-Governador do Estado da Paraíba

Lucas Ribeiro Novais de Araújo

Secretário de Estado do Planejamento, Orçamento e Gestão

Gilmar Martins de Carvalho Santiago

Secretário Executivo de Parceria Público Privada

Francisco Petrônio de Oliveira Rolim

Diretor Executivo do Sistema Estadual de Planejamento

José Jakson Amâncio Alves

Gerente Executiva de Desenvolvimento Municipal e Regional

Simone Ana Olimpio

Equipe Técnica

Bárbara Lorena de F. França

Heitor Pessôa de Brito

Janayna Maria Carvalho Alves

José Jakson Amâncio Alves

Kenia Karoline Sousa da Cruz

Rosimélia Lima S. de Araújo

Simone Ana Olimpio

APRESENTAÇÃO

O cálculo do Produto Interno Bruto (PIB) dos municípios paraibanos é realizado por meio de uma parceria consolidada entre o Instituto Brasileiro de Geografia e Estatística (IBGE) e a Secretaria de Estado do Planejamento, Orçamento e Gestão da Paraíba (SEPLAG/PB), através da Diretoria Executiva do Sistema Estadual de Planejamento (DIPLAN). Este importante indicador econômico, produzido desde o ano 2000, segue uma metodologia uniforme para todo o país, que está integrada aos Sistemas de Contas Nacionais e Regionais do Brasil e obedece às diretrizes dos manuais internacionais de contabilidade. Essa padronização assegura a comparabilidade dos resultados, permitindo análises consistentes entre diferentes municípios, entre o estado e seus municípios, e entre a economia estadual e a nacional.

A metodologia de cálculo parte do PIB estadual e distribui esse valor total entre os municípios, refletindo o peso relativo de cada um na geração de riqueza. Essa distribuição é baseada na participação municipal no Valor Adicionado Bruto (VAB) das três grandes atividades econômicas – Agropecuária, Indústria e Serviços – acrescido dos impostos líquidos de subsídios. Os dados utilizados para essa repartição são originados das Contas Regionais do Brasil, em valores correntes. A série histórica divulgada tem como ano de referência 2010, alinhando-se à base do Sistema de Contas Nacionais da época.

Neste ano, estão sendo divulgados os dados do PIB municipal referentes aos anos de 2022 e 2023. É importante ressaltar que, neste momento, esses números são apresentados sem a desagregação por setores da economia (agropecuária, indústria e serviços). Isto ocorre porque está em curso, a nível nacional, o processo de mudança do ano-base do Sistema de Contas Nacionais para a referência 2021, o qual demandará uma revisão e reclassificação mais detalhada das informações setoriais.

A divulgação anual do PIB municipal pela SEPLAG/DIPLAN e pelo IBGE tem um propósito estratégico: servir como ferramenta essencial para o planejamento público e para a pesquisa socioeconômica. Para os gestores públicos, o indicador oferece um diagnóstico preciso da economia local, fundamentando a formulação de políticas e investimentos voltados ao desenvolvimento municipal e regional. Para pesquisadores, acadêmicos e organizações da sociedade civil, os dados constituem uma base confiável para estudos, análises e o acompanhamento da dinâmica econômica do estado. Em síntese, o PIB municipal é um retrato oficial e detalhado da economia de cada cidade, calculado com rigor técnico para ser um instrumento confiável de gestão, conhecimento e promoção do desenvolvimento equilibrado em todo o território paraibano.

O PIB dos municípios tem grande importância pois é o conjunto das economias municipais que consolida o resultado do PIB estadual. O acompanhamento das economias municipais é a base para elaboração de planos e políticas públicas para incentivar ou melhorar as produções locais e conseqüentemente elevar o PIB estadual. Os indicadores econômicos dos municípios apresentam as contribuições, participações e as variações, positivas ou não, dessas economias na formação do desempenho anual da economia paraibana e do crescimento estadual.

Mapa da Paraíba por Regiões Geográficas Imediatas - IBGE

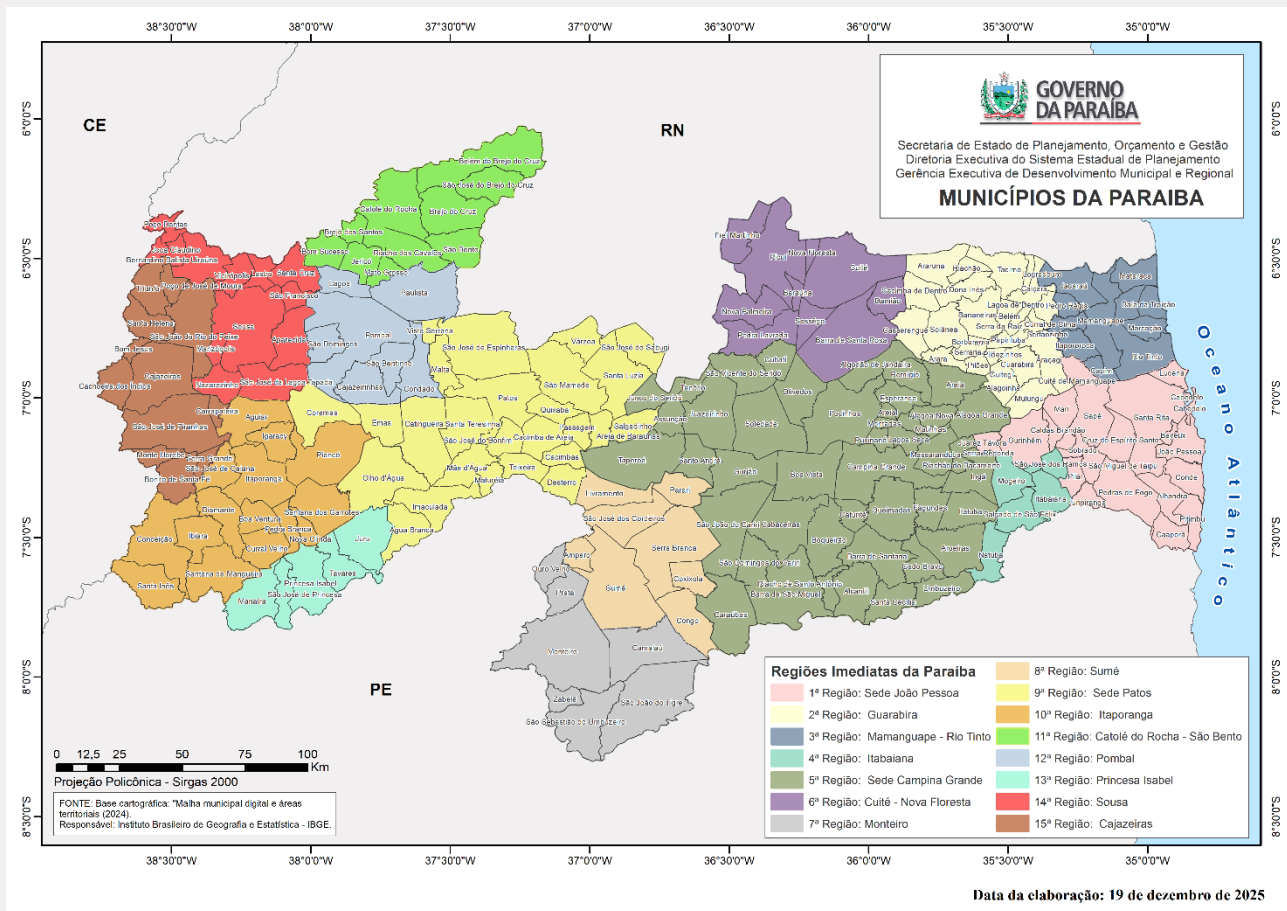

PRODUTO INTERNO BRUTO DOS MUNICÍPIOS 2023

Em 2023, o Produto Interno Bruto (PIB) da Paraíba totalizou R\$ 96,963 bilhões, com crescimento real de 3,0% em relação ao ano anterior.

A economia estadual mantém elevada concentração em seus dois principais centros urbanos. João Pessoa (R\$ 28,442 bilhões) e Campina Grande (R\$ 12,908 bilhões) seguem como as maiores economias municipais e, juntas, respondem por 42,6% do PIB estadual, somando R\$ 41,350 bilhões.

- **Maiores PIBs dos municípios da Paraíba**

A capital paraibana, João Pessoa, conquistou a 49ª posição no ranking do PIB entre os municípios brasileiros em 2023, com um salto de 7 posições. O avanço foi impulsionado por um crescimento nominal de 15,3%, elevando seu PIB para R\$ 28,422 bilhões.

Os 10 maiores valores do PIB dos municípios da Paraíba (R\$ 1.000)

| Estado e Municípios | PIB 2022 | | | Estado e Municípios | PIB 2023 | | |
|-----------------------|-------------------|--------------|---------|-----------------------|-------------------|--------------|---------|
| Paraíba | 86.094.173 | Part. % | Ranking | Paraíba | 96.963.174 | Part. % | Ranking |
| João Pessoa | 24.669.919 | 28,7% | 1º | João Pessoa | 28.442.131 | 29,3% | 1º |
| Campina Grande | 11.505.704 | 13,4% | 2º | Campina Grande | 12.908.743 | 13,3% | 2º |
| Alhandra | 3.639.169 | 4,2% | 3º | Cabedelo | 4.092.777 | 4,2% | 3º |
| Cabedelo | 3.605.029 | 4,2% | 4º | Santa Rita | 3.163.544 | 3,3% | 4º |
| Santa Rita | 2.846.355 | 3,3% | 5º | Alhandra | 3.148.252 | 3,2% | 5º |
| Patos | 2.210.177 | 2,6% | 6º | Patos | 2.555.214 | 2,6% | 6º |
| Bayeux | 1.492.127 | 1,7% | 7º | Bayeux | 1.899.000 | 2,0% | 7º |
| Sousa | 1.466.568 | 1,7% | 8º | Cajazeiras | 1.808.447 | 1,9% | 8º |
| Cajazeiras | 1.425.034 | 1,7% | 9º | Sousa | 1.714.770 | 1,8% | 9º |
| Conde | 1.418.529 | 1,6% | 10º | Conde | 1.648.300 | 1,7% | 10º |
| Os dez maiores | 54.278.612 | 63,0% | - | Os dez maiores | 61.381.178 | 63,3% | - |
| Demais | 31.815.561 | 37,0% | - | Demais | 35.581.996 | 36,7% | - |

Fonte: IBGE/SEPLAG-PB
Elaboração: SEPLAG-PB/DIPLAN

Em 2023, a economia da Paraíba seguiu altamente concentrada nos dez maiores municípios em valor do PIB. João Pessoa, Campina Grande, Alhandra, Cabedelo, Santa Rita, Patos, Bayeux, Sousa, Cajazeiras e Conde responderam, juntos, por 63,3% do Produto Interno Bruto estadual.

Conseqüentemente, os 213 municípios restantes participaram com apenas 36,7% do total, evidenciando a forte centralização da geração de riqueza no estado.

Vale ressaltar a movimentação no *ranking* em relação a 2023: Cabedelo ascendeu para a 3ª posição, principalmente impulsionado pela queda de participação de Alhandra, resultado da retração no setor de Serviços, sobretudo na atividade de comércio atacadista. Paralelamente, Cajazeiras subiu para a 8ª posição, reforçando as mudanças na dinâmica econômica entre os principais polos do estado.

Composição do PIB por grupo de municípios - Paraíba

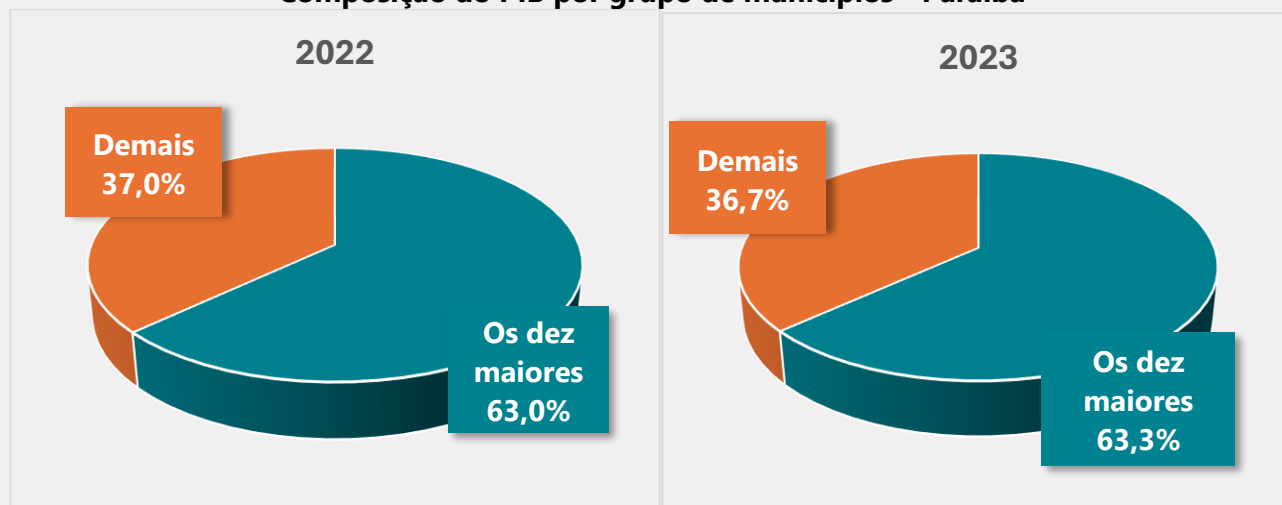

Fonte: IBGE/SEPLAG-PB
Elaboração: SEPLAG-PB/ DIPLAN

João Pessoa, capital e maior centro urbano do estado, continua sendo o principal centro dinâmico da economia paraibana com o maior PIB, cujo valor chegou a R\$ 28,442 bilhões em 2023, após um crescimento nominal de 15,3%. Sua participação aumentou de 28,7% para 29,3% do PIB estadual (0,6 ponto percentual).

Crescimento dos 10 maiores PIBs da Paraíba em 2023

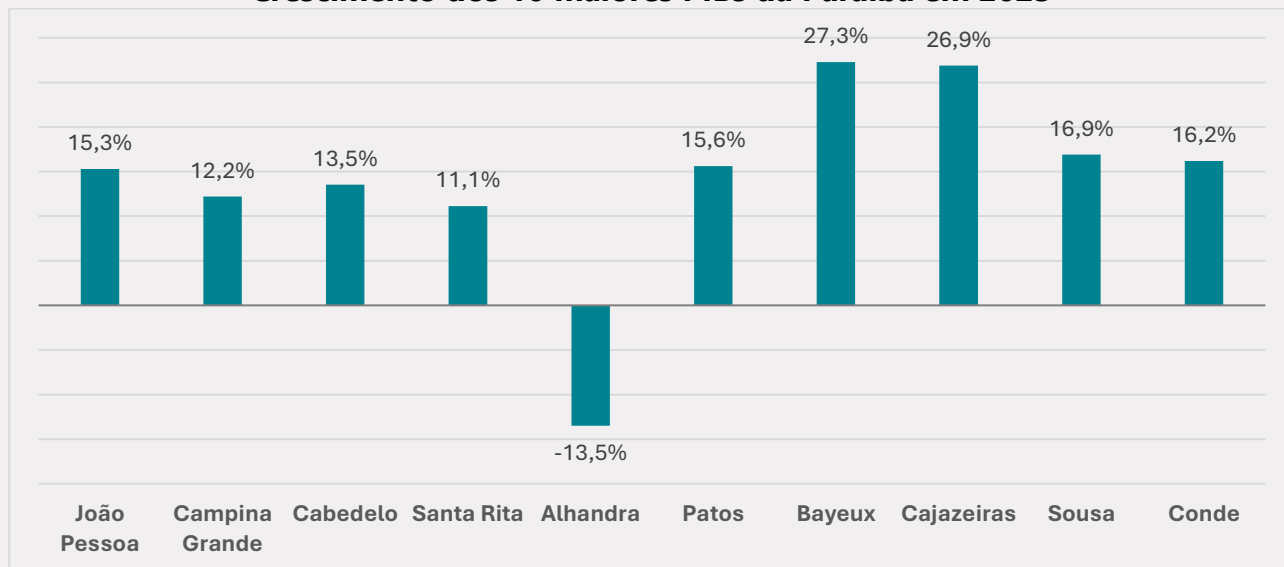

Fonte: IBGE/SEPLAG-PB
Elaboração: SEPLAG-PB/ DIPLAN

Campina Grande é segundo município com maior PIB do estado da Paraíba. Em 2023, seu valor nominal cresceu 12,2% e alcançou R\$ 12,908 bilhões. Entretanto, sua participação na economia estadual apresentou pequeno recuo de 0,1 p.p., passando a representar 13,3% em 2023.

Cabedelo registrou um crescimento nominal de 13,5%, atingindo R\$ 4,092 bilhões em 2023, e ascendeu da 5ª para a 3ª posição no *ranking* do PIB municipal, mesmo mantendo a participação de 4,2% no PIB estadual.

Santa Rita subiu da 5ª para a 4ª posição no *ranking* estadual, após um crescimento nominal de 11,1% em seu PIB. O valor atingido de R\$ 3,163 bilhões permaneceu com uma participação de 3,3% na economia da Paraíba em 2023.

Alhandra apresentou uma variação nominal negativa de 13,5% em seu PIB, que alcançou R\$ 3,148 bilhões em 2023. Esse resultado contribuiu para a redução de sua participação na economia estadual em 1,0 ponto percentual (p.p.), passando a representar 3,2% do total e recuando da 3ª para a 5ª posição no *ranking*.

Patos, 6º colocado no *ranking* estadual, atingiu um PIB de R\$ 2,555 bilhões em 2023, após um crescimento nominal de 15,6%. O município manteve a mesma posição e a participação de 2,6% no PIB estadual.

Bayeux registrou uma expressiva variação nominal de 27,3% em 2023, o que elevou seu PIB para R\$ 1,899 bilhões e aumentou sua participação no PIB estadual de 1,7% para 2,0%. O município manteve-se na 7ª posição no *ranking*.

Cajazeiras subiu da 9ª para a 8ª posição, no *ranking* do PIB dos municípios. O PIB registrou uma variação nominal de 26,9% e alcançou um valor da ordem de R\$ 1,808 bilhões, correspondentes a uma participação de 1,9% no PIB do estado, em 2023.

Sousa apresentou um crescimento nominal do PIB de 16,9% em 2023, quando registrou um PIB no valor de R\$ 1,714 bilhões. Sua participação no PIB paraibano passou a ser de 1,8%, porém, o município caiu da 8ª para a 9ª posição.

Conde, apesar de um crescimento nominal do PIB de 16,2%, permaneceu na décima posição entre os PIBs municipais. Sua participação na economia paraibana passou a ser de 1,7% em 2023, quando registrou um PIB no valor de R\$ 1,648 bilhões.

- **Os maiores crescimentos do PIB dos municípios da Paraíba**

Em 2023, a grande maioria dos municípios paraibanos teve crescimento econômico. Dos 223 municípios, 216 (o equivalente a 96,9% do total) apresentaram aumento nominal em seu PIB e apenas 3,1% tiveram decréscimo. O percentual de municípios com crescimento supera o de 2022, quando 95,1% registraram alta, enquanto a fatia em queda foi de 4,9%.

Composição do PIB da Paraíba segundo crescimentos dos municípios

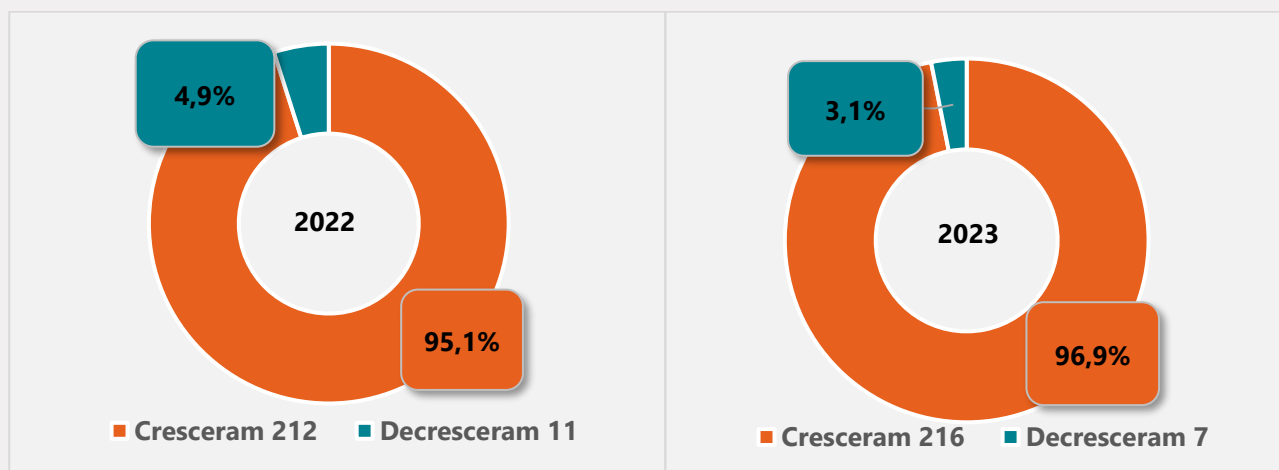

Fonte: IBGE/SEPLAG-PB
Elaboração: SEPLAG-PB, DIPLAN

Os dez municípios que mais expandiram seu PIB na Paraíba em 2023:

Bayeux (27,3%) – O crescimento foi conduzido principalmente pelo setor de Serviços. Dentro dele, destacam-se a Administração Pública e a atividade do Comércio, que são as principais atividades da economia municipal.

PIB dos 10 municípios que mais cresceram em 2023 (R\$ 1.000)

| Estado e Municípios | PIB 2022 (R\$ 1.000) | Part. % 2022 | PIB 2023 (R\$ 1.000) | Part. % 2023 | Diferença absoluta |
|--------------------------------------|-------------------------|-----------------|-------------------------|-----------------|-----------------------|
| Paraíba | 86.094.173 | 100,0 | 96.963.174 | 100,0 | 10.869.001 |
| Bayeux | 1.492.127 | 1,7% | 1.899.000 | 2,0% | 406.873 |
| Prata | 65.920 | 0,1% | 83.660 | 0,1% | 17.740 |
| Cajazeiras | 1.425.034 | 1,7% | 1.808.447 | 1,9% | 383.412 |
| Matinhas | 64.162 | 0,1% | 80.821 | 0,1% | 16.659 |
| Salgado de São Félix | 140.790 | 0,2% | 177.321 | 0,2% | 36.532 |
| Santa Helena | 67.436 | 0,1% | 84.256 | 0,1% | 16.820 |
| Congo | 68.740 | 0,1% | 85.465 | 0,1% | 16.725 |
| São Miguel de Taipu | 98.867 | 0,1% | 122.551 | 0,1% | 23.684 |
| Umbuzeiro | 95.804 | 0,1% | 118.557 | 0,1% | 22.753 |
| Pilões | 108.636 | 0,1% | 133.896 | 0,1% | 25.261 |
| PIB das dez maiores variações | 3.627.515 | 4,2% | 4.593.974 | 4,7% | 966.459 |
| Demais municípios | 82.466.658 | 95,8% | 92.369.200 | 95,3% | 10.869.001 |

Fonte: IBGE/SEPLAG-PB
Elaboração: SEPLAG-PB/ DIPLAN

Prata (26,9%) – A expansão teve como principal motor o setor Agropecuário, especialmente as Lavouras permanentes e a Pecuária bovina e de outros animais.

Cajazeiras (26,9%) – O crescimento foi impulsionado pela Indústria, em especial pela Construção Civil.

Matinhas (26,0%) – A expansão decorreu do desempenho da agropecuária, em que se sobressaíram as lavouras temporárias, principalmente na produção de laranja.

Os dez municípios paraibanos com maior crescimento nominal do PIB em 2023

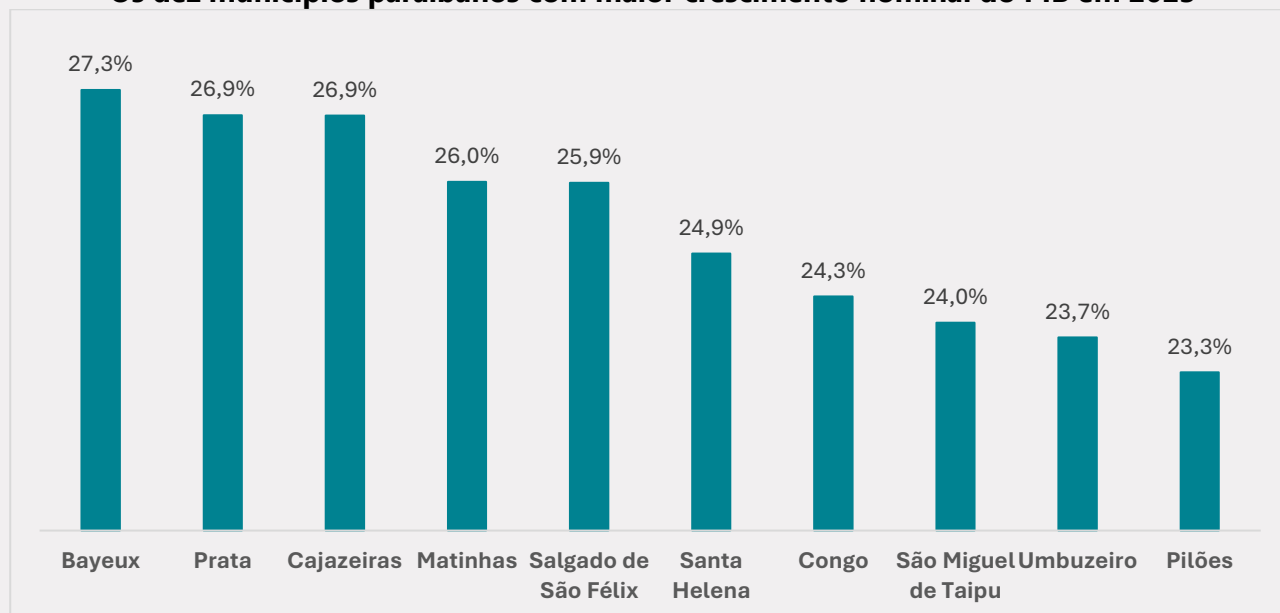

Fonte: IBGE/SEPLAG-PB
Elaboração: SEPLAG-PB/DIPLAN

Salgado de São Félix (25,9%) – O crescimento foi alavancado por dois setores: os Serviços, com destaque para a Administração Pública e as Atividades profissionais, científicas e técnicas; e a Indústria, principalmente a Construção Civil.

Santa Helena (24,9%) – O aumento foi impulsionado principalmente pelo setor de Serviços, com destaque para a Administração Pública e as Atividades profissionais, científicas e técnicas

Congo (24,3%) – O setor de Serviços destacou-se como o que mais contribuiu para a variação, sendo impulsionado principalmente pela Administração Pública e Atividades profissionais, científicas e técnicas e administrativas.

São Miguel de Taipu (24,0%) – O aumento foi incentivado principalmente pelos setores da Agropecuária, com destaque para Pesca e Aquicultura e Lavouras Temporárias, e dos Serviços, especialmente na Administração Pública e em Atividades profissionais, científicas, técnicas e administrativas.

Umbuzeiro (23,7%) – O setor de Serviços foi o principal responsável pelo crescimento, com destaque para as atividades de Administração Pública e de Atividades profissionais, científicas, técnicas e administrativas.

Pilões (23,3%) – A expansão foi sustentada pelo desempenho combinado do setor Agropecuário (com foco em Lavouras Permanentes) e do setor de Serviços (especialmente a Administração Pública).

- **Os dez menores PIBs da Paraíba**

Os dez municípios com os menores PIBs da Paraíba somaram R\$ 330,683 milhões, o que corresponde a apenas 0,34% do total estadual (menos de 1%). Areia de Baraúnas, que registrou o menor valor individual, caiu da 178ª para a última posição no *ranking* estadual (223ª) conforme consta no Anexo.

Os 10 municípios com os menores PIBs da Paraíba

| Estado e Municípios | PIB 2022 (R\$ 1.000) | Part. 2022 | Ranking | Estado e Municípios | PIB 2023 (R\$ 1.000) | Part. 2023 | Ranking |
|--------------------------|----------------------|---------------|---------|--------------------------|----------------------|---------------|---------|
| Paraíba | 86.094.173 | 100,0 | - | Paraíba | 96.963.174 | 100,0 | - |
| Parari | 24.669 | 0,03% | 223º | Areia de Baraúnas | 27.916 | 0,04% | 223º |
| Coxixola | 26.736 | 0,03% | 222º | Parari | 28.042 | 0,04% | 222º |
| Quixaba | 29.631 | 0,03% | 221º | Quixaba | 30.648 | 0,04% | 221º |
| Curral Velho | 29.807 | 0,03% | 220º | Coxixola | 30.937 | 0,04% | 220º |
| Zabelê | 30.161 | 0,04% | 219º | Curral Velho | 33.784 | 0,04% | 219º |
| Passagem | 32.130 | 0,04% | 218º | Riacho de S. Antônio | 35.322 | 0,03% | 218º |
| São José do B. do Cruz | 32.476 | 0,04% | 217º | Zabelê | 35.338 | 0,03% | 217º |
| Riacho de S. Antônio | 32.621 | 0,04% | 216º | Passagem | 35.353 | 0,03% | 216º |
| Amparo | 33.048 | 0,04% | 215º | São José do B. do Cruz | 36.304 | 0,03% | 215º |
| Frei Martinho | 33.079 | 0,04% | 214º | Amparo | 37.040 | 0,03% | 214º |
| Os 10 menores | 304.357 | 0,37% | - | Os 10 menores | 330.683 | 0,34% | - |
| Demais municípios | 85.789.815 | 99,63% | - | Demais municípios | 96.632.491 | 99,66% | - |

Fonte: IBGE/SEPLAG-PB

Elaboração: SEPLAG-PB/ DIPLAN

- **Produto Interno Bruto das Capitais do Nordeste**

Em 2023, João Pessoa manteve-se como a oitava maior economia entre as capitais do Nordeste, todavia, seu PIB registrou um incremento nominal de R\$ 3,772 bilhões passando a ser R\$ 28,442 bilhões, dessa forma sua participação na região aumentou de 1,8% para 1,9%.

Produto Interno Bruto das capitais do Nordeste

| Região Nordeste e suas capitais | 2022 (R\$ 1.000) | Part. % 2022 | Ranking 2022 | 2023 (R\$ 1.000) | Part. % 2023 | Ranking 2023 |
|---------------------------------|----------------------|-----------------|-----------------|----------------------|-----------------|-----------------|
| Nordeste | 1.388.050.457 | - | - | 1.513.055.124 | - | - |
| Fortaleza/CE | 81.362.333 | 5,9% | 1º | 86.939.832 | 5,7% | 1º |
| Salvador/BA | 68.764.218 | 5,0% | 2º | 76.698.777 | 5,1% | 2º |
| Recife/PE | 60.078.764 | 4,3% | 3º | 66.351.305 | 4,4% | 3º |
| São Luís/MA | 39.578.222 | 2,9% | 4º | 42.389.051 | 2,8% | 4º |
| Maceió/AL | 29.381.840 | 2,1% | 5º | 33.749.576 | 2,2% | 5º |
| Natal/RN | 27.497.422 | 2,0% | 6º | 31.162.043 | 2,1% | 6º |
| Teresina/PI | 25.943.688 | 1,9% | 7º | 29.449.063 | 1,9% | 7º |
| João Pessoa/PB | 24.669.919 | 1,8% | 8º | 28.442.131 | 1,9% | 8º |
| Aracaju/SE | 20.604.498 | 1,5% | 9º | 22.291.877 | 1,5% | 9º |

Fonte: IBGE/SEPLAG-PB
Elaboração: SEPLAG-PB/DIPLAN

João Pessoa foi a capital que mais cresceu no Nordeste em 2023, com alta nominal de 15,3% no seu PIB

**Crescimento nominal do PIB das capitais do Nordeste
(2023/2022)**

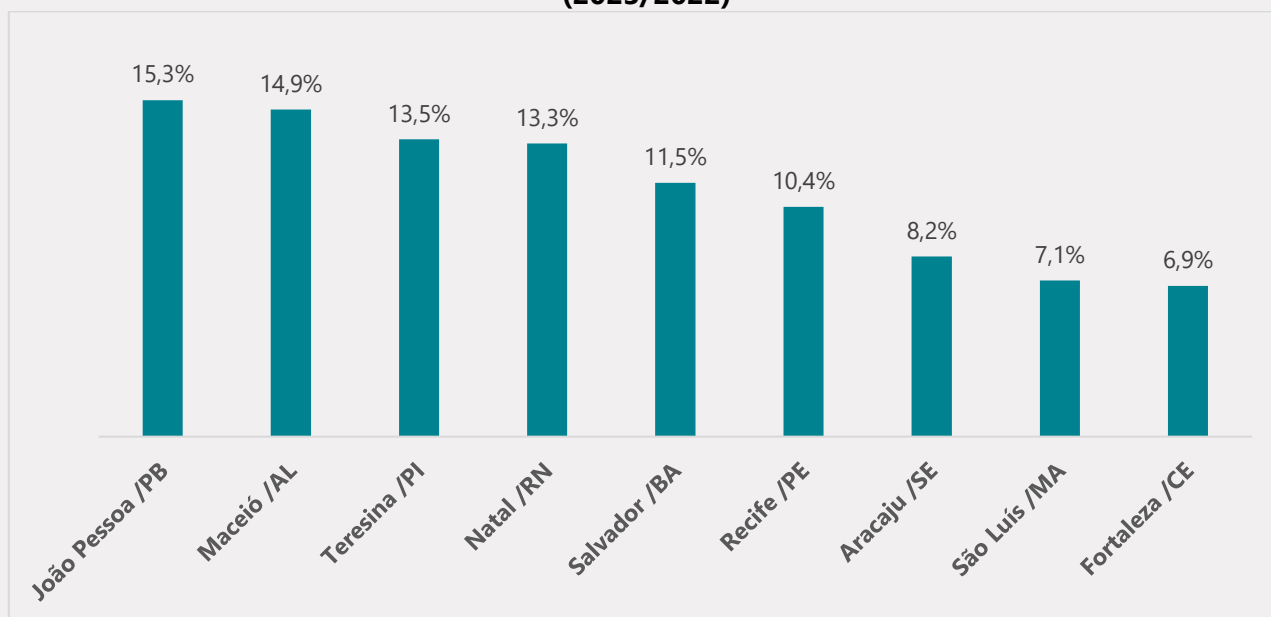

Fonte: IBGE/SEPLAG-PB
Elaboração: SEPLAG-PB/DIPLAN

- **PIB das Regiões Geográficas Imediatas - IBGE**

Na Paraíba, o IBGE divide o território em 15 Regiões Geográficas Imediatas. A distribuição econômica é altamente concentrada: a Região de João Pessoa responde por 48,53% do PIB estadual, seguida pela Região de Campina Grande (22,19%) e pela Região de Patos (5,25%).

PIB municipal por Regiões Geográficas Imediatas - Paraíba

| Regiões Geográficas Imediatas | PIB 2022 (R\$ 1.000) | Participação 2022 (%) | PIB 2023 (R\$ 1.000) | Participação 2023 (%) |
|---|-------------------------|--------------------------|-------------------------|--------------------------|
| Paraíba | 86.094.173 | - | 96.963.174 | - |
| 1ª Região: Sede João Pessoa | 41.701.443 | 48,44 | 47.056.185 | 48,53 |
| 2ª Região: Guarabira | 4.399.589 | 5,11 | 4.967.587 | 5,12 |
| 3ª Região: Mamanguape - Rio Tinto | 2.312.663 | 2,69 | 2.689.574 | 2,77 |
| 4ª Região: Itabaiana | 880.794 | 1,02 | 1.009.374 | 1,04 |
| 5ª Região: Sede Campina Grande | 19.145.044 | 22,24 | 21.512.103 | 22,19 |
| 6ª Região: Cuité - Nova Floresta | 1.065.955 | 1,24 | 1.207.246 | 1,25 |
| 7ª Região: Monteiro | 1.053.630 | 1,22 | 1.194.638 | 1,23 |
| 8ª Região: Sumé | 656.245 | 0,76 | 752.531 | 0,78 |
| 9ª Região: Sede Patos | 4.961.300 | 5,76 | 5.068.855 | 5,23 |
| 10ª Região: Itaporanga | 1.511.166 | 1,76 | 1.692.928 | 1,75 |
| 11ª Região: Catolé do Rocha - São Bento | 1.833.245 | 2,13 | 2.076.141 | 2,14 |
| 12ª Região: Pombal | 969.355 | 1,13 | 1.109.006 | 1,14 |
| 13ª Região: Princesa Isabel | 692.822 | 0,80 | 775.131 | 0,80 |
| 14ª Região: Sousa | 2.365.661 | 2,75 | 2.747.196 | 2,83 |
| 15ª Região: Cajazeiras | 2.545.260 | 2,96 | 3.104.679 | 3,20 |

Fonte: IBGE/SEPLAG-PB
Elaboração: SEPLAG-PB/DIPLAN

- **Os dez maiores PIBs *Per Capita* dos municípios paraibanos**

Em 2023, o PIB *per capita* da Paraíba foi de R\$ 24.395, registrando um crescimento nominal de 12,6% em relação a 2022. O indicador, que representa a média de riqueza por habitante no estado (PIB dividido pela população), tem como maior PIB *per capita* o do município de Alhandra. A cidade manteve a primeira posição mesmo com um recuo nominal de 13,6%, alcançando um valor de R\$ 144.880.

Os 10 maiores PIBs *Per Capita* dos municípios paraibanos

| Municípios | PIB <i>per capita</i> 2022 (R\$ 1,00) | Ranking 2022 | Municípios | PIB <i>per capita</i> 2023 (R\$ 1,00) | Ranking 2023 |
|---------------------------|--|-----------------|---------------------------|--|-----------------|
| Paraíba | 21.661 | - | Paraíba | 24.395 | - |
| Alhandra | 167.603 | 1º | Alhandra | 144.880 | 1º |
| São José do Sabugi | 67.610 | 2º | Cabedelo | 61.528 | 2º |
| Cabedelo | 54.195 | 3º | Conde | 59.710 | 3º |
| Santa Luzia | 53.085 | 4º | Boa Vista | 50.094 | 4º |
| Conde | 51.387 | 5º | Santa Luzia | 38.333 | 5º |
| Boa Vista | 47.967 | 6º | João Pessoa | 34.106 | 6º |
| João Pessoa | 29.583 | 7º | Cabaceiras | 32.065 | 7º |
| Campina Grande | 27.435 | 8º | São José do Sabugi | 31.317 | 8º |
| Cabaceiras | 26.905 | 9º | Campina Grande | 30.781 | 9º |
| Pitimbu | 25.508 | 10º | Pitimbu | 28.606 | 10º |

Fonte: IBGE/SEPLAG-PB
Elaboração: SEPLAG-PB/DIPLAN

- **As 10 maiores variações no PIB *per capita* da Paraíba**

No *ranking* dos maiores crescimentos nominais do PIB *per capita*, destaca-se Bayeux, com uma variação de 27,3% e um incremento de R\$ 4.917.

As 10 maiores variações no PIB *per capita* da Paraíba

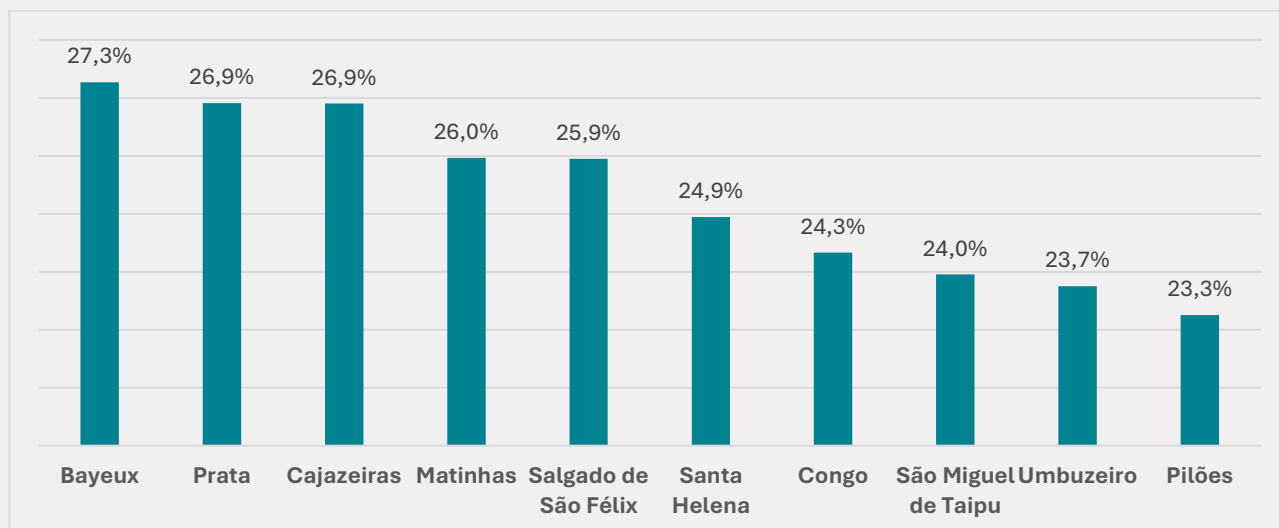

Fonte: IBGE/SEPLAG-PB
Elaboração: SEPLAG-PB/DIPLAN

- **PIB *per capita* das capitais do Nordeste**

A capital paraibana, João Pessoa, registrou um PIB *per capita* de R\$ 34.106 em 2023, subindo da oitava para a sétima posição no *ranking* das nove capitais do Nordeste. Naquele ano, todas as capitais da região apresentaram um PIB *per capita* superior à média regional, que foi de R\$ 27.681.

PIB Per Capita das capitais do Nordeste 2022 e 2023

| Capitais do Nordeste | PIB <i>per capita</i> 2022 (R\$ 1,00) | Ranking | PIB <i>per capita</i> 2023 (R\$ 1,00) | Ranking | Variação Nominal (2023/2022) (%) |
|-----------------------|---------------------------------------|-----------|---------------------------------------|-----------|----------------------------------|
| Nordeste | 25.401,43 | - | 27.681,97 | - | 9,0 |
| Recife/PE | 40.350,57 | 1º | 44.563,38 | 1º | 10,4 |
| Natal/RN | 36.599,79 | 3º | 41.477,50 | 2º | 13,3 |
| São Luís/MA | 38.137,58 | 2º | 40.846,09 | 3º | 7,1 |
| Aracaju/SE | 34.183,76 | 4º | 36.983,19 | 4º | 8,2 |
| Fortaleza/CE | 33.500,67 | 5º | 35.796,74 | 5º | 6,9 |
| Maceió/AL | 30.672,67 | 6º | 35.232,29 | 6º | 14,9 |
| João Pessoa/PB | 29.582,65 | 8º | 34.106,06 | 7º | 15,3 |
| Teresina/PI | 29.947,69 | 7º | 33.994,07 | 8º | 13,5 |
| Salvador/BA | 28.438,41 | 9º | 31.724,15 | 9º | 11,6 |

Fonte: IBGE/SEPLAG-PB
Elaboração: SEPLAG-PB/DIPLAN

Todas as capitais do Nordeste tiveram crescimento nominal positivo do PIB *per capita* no período 2023/2022. João Pessoa/PB liderou o *ranking* com uma variação de 15,3%, seguida por Natal/RN (13,3%). Fortaleza/CE registrou o menor crescimento, de 6,9%.

ANEXO - TABELAS DE RESULTADOS

Tabela 1 - PIB total dos municípios paraibanos, *ranking* e variação nominal (2022-2023)

| Nome do Município | PIB 2022 (R\$ 1.000) | Ranking | PIB 2023 (R\$ 1.000) | Ranking | Variação Nominal (2023/2022) (%) |
|-------------------|-------------------------|-----------------|-------------------------|-----------------|-------------------------------------|
| Paraíba | 86.094.173 | - | 96.963.174 | - | 12,6 |
| João Pessoa | 24.669.919 | 1 ^a | 28.442.131 | 1 ^a | 15,3 |
| Campina Grande | 11.505.704 | 2 ^a | 12.908.743 | 2 ^a | 12,2 |
| Cabedelo | 3.605.029 | 4 ^a | 4.092.777 | 3 ^a | 13,5 |
| Santa Rita | 2.846.355 | 5 ^a | 3.163.544 | 4 ^a | 11,1 |
| Alhandra | 3.639.169 | 3 ^a | 3.148.252 | 5 ^a | -13,5 |
| Patos | 2.210.177 | 6 ^a | 2.555.214 | 6 ^a | 15,6 |
| Bayeux | 1.492.127 | 7 ^a | 1.899.000 | 7 ^a | 27,3 |
| Cajazeiras | 1.425.034 | 9 ^a | 1.808.447 | 8 ^a | 26,9 |
| Sousa | 1.466.568 | 8 ^a | 1.714.770 | 9 ^a | 16,9 |
| Conde | 1.418.529 | 10 ^a | 1.648.300 | 10 ^a | 16,2 |
| Guarabira | 1.325.439 | 11 ^a | 1.489.288 | 11 ^a | 12,4 |
| Mamanguape | 893.544 | 12 ^a | 1.086.800 | 12 ^a | 21,6 |
| Sapé | 766.290 | 15 ^a | 852.471 | 13 ^a | 11,2 |
| Esperança | 793.127 | 14 ^a | 851.650 | 14 ^a | 7,4 |
| Monteiro | 753.021 | 16 ^a | 842.417 | 15 ^a | 11,9 |
| Pedras de Fogo | 695.261 | 17 ^a | 836.969 | 16 ^a | 20,4 |
| Queimadas | 688.426 | 18 ^a | 788.732 | 17 ^a | 14,6 |
| São Bento | 627.757 | 19 ^a | 724.346 | 18 ^a | 15,4 |
| Catolé do Rocha | 568.709 | 20 ^a | 622.714 | 19 ^a | 9,5 |
| Pombal | 514.594 | 21 ^a | 594.290 | 20 ^a | 15,5 |
| Santa Luzia | 794.096 | 13 ^a | 573.425 | 21 ^a | -27,8 |
| Caaporã | 456.330 | 22 ^a | 545.157 | 22 ^a | 19,5 |
| Pitimbu | 427.280 | 23 ^a | 479.172 | 23 ^a | 12,1 |
| Itaporanga | 377.082 | 26 ^a | 445.867 | 24 ^a | 18,2 |
| Solânea | 381.993 | 24 ^a | 428.475 | 25 ^a | 12,2 |
| Itabaiana | 370.500 | 27 ^a | 417.387 | 26 ^a | 12,7 |
| Lagoa Seca | 357.094 | 29 ^a | 416.794 | 27 ^a | 16,7 |
| Rio Tinto | 357.815 | 28 ^a | 393.104 | 28 ^a | 9,9 |
| Alagoa Nova | 377.885 | 25 ^a | 376.825 | 29 ^a | -0,3 |
| Bananeiras | 320.677 | 30 ^a | 370.980 | 30 ^a | 15,7 |
| Alagoa Grande | 320.351 | 31 ^a | 367.232 | 31 ^a | 14,6 |
| Areia | 303.549 | 34 ^a | 355.512 | 32 ^a | 17,1 |
| Princesa Isabel | 299.712 | 36 ^a | 343.379 | 33 ^a | 14,6 |
| Pocinhos | 295.224 | 37 ^a | 334.112 | 34 ^a | 13,2 |
| Aroeiras | 314.453 | 32 ^a | 327.699 | 35 ^a | 4,2 |
| Soledade | 299.841 | 35 ^a | 319.643 | 36 ^a | 6,6 |
| Boa Vista | 305.885 | 33 ^a | 319.446 | 37 ^a | 4,4 |
| Mari | 257.312 | 40 ^a | 303.052 | 38 ^a | 17,8 |
| Boqueirão | 265.030 | 39 ^a | 302.850 | 39 ^a | 14,3 |

Continua

| Nome do Município | PIB 2022 (R\$ 1.000) | Ranking | PIB 2023 (R\$ 1.000) | Ranking | Variação Nominal (2023/2022) (%) |
|--------------------------------|-------------------------|-----------------|-------------------------|-----------------|-------------------------------------|
| São José de Piranhas | 255.978 | 41 ^a | 289.437 | 40 ^a | 13,1 |
| São João do Rio do Peixe | 248.472 | 43 ^a | 286.060 | 41 ^a | 15,1 |
| Lucena | 249.896 | 42 ^a | 279.944 | 42 ^a | 12,0 |
| Cuité | 242.715 | 45 ^a | 273.447 | 43 ^a | 12,7 |
| Picuí | 245.332 | 44 ^a | 270.316 | 44 ^a | 10,2 |
| Ingá | 236.604 | 47 ^a | 270.159 | 45 ^a | 14,2 |
| Belém | 241.955 | 46 ^a | 268.655 | 46 ^a | 11,0 |
| Itapororoca | 234.764 | 49 ^a | 261.025 | 47 ^a | 11,2 |
| Juazeirinho | 220.993 | 53 ^a | 259.622 | 48 ^a | 17,5 |
| Conceição | 234.853 | 48 ^a | 257.651 | 49 ^a | 9,7 |
| Sumé | 226.700 | 51 ^a | 255.601 | 50 ^a | 12,7 |
| Coremas | 229.338 | 50 ^a | 255.021 | 51 ^a | 11,2 |
| Cruz do Espírito Santo | 209.447 | 56 ^a | 253.013 | 52 ^a | 20,8 |
| Piancó | 224.956 | 52 ^a | 246.685 | 53 ^a | 9,7 |
| Uiraúna | 219.080 | 54 ^a | 245.510 | 54 ^a | 12,1 |
| Araruna | 210.531 | 55 ^a | 244.109 | 55 ^a | 15,9 |
| Araçagi | 200.370 | 57 ^a | 233.113 | 56 ^a | 16,3 |
| Mataraca | 196.942 | 58 ^a | 231.046 | 57 ^a | 17,3 |
| Remígio | 194.545 | 59 ^a | 224.366 | 58 ^a | 15,3 |
| Teixeira | 188.082 | 62 ^a | 222.479 | 59 ^a | 18,3 |
| Mogeiro | 189.355 | 61 ^a | 220.317 | 60 ^a | 16,4 |
| Jacaraú | 192.521 | 60 ^a | 217.258 | 61 ^a | 12,8 |
| Itatuba | 180.344 | 63 ^a | 211.522 | 62 ^a | 17,3 |
| Brejo do Cruz | 169.245 | 66 ^a | 207.305 | 63 ^a | 22,5 |
| Gurinhém | 170.588 | 65 ^a | 201.227 | 64 ^a | 18,0 |
| Paulista | 178.362 | 64 ^a | 200.281 | 65 ^a | 12,3 |
| Massaranduba | 161.376 | 68 ^a | 196.173 | 66 ^a | 21,6 |
| Puxinanã | 168.482 | 67 ^a | 189.387 | 67 ^a | 12,4 |
| Barra de Santa Rosa | 156.129 | 71 ^a | 187.975 | 68 ^a | 20,4 |
| Serra Branca | 160.560 | 69 ^a | 187.052 | 69 ^a | 16,5 |
| Cacimba de Dentro | 160.537 | 70 ^a | 179.299 | 70 ^a | 11,7 |
| Salgado de São Félix | 140.790 | 76 ^a | 177.321 | 71 ^a | 25,9 |
| Cabaceiras | 143.538 | 75 ^a | 171.069 | 72 ^a | 19,2 |
| Taperoá | 150.682 | 74 ^a | 169.781 | 73 ^a | 12,7 |
| Tavares | 154.106 | 72 ^a | 167.333 | 74 ^a | 8,6 |
| Alagoinha | 152.280 | 73 ^a | 166.686 | 75 ^a | 9,5 |
| Pilar | 139.094 | 77 ^a | 158.901 | 76 ^a | 14,2 |
| Cachoeira dos Índios | 134.515 | 78 ^a | 153.125 | 77 ^a | 13,8 |
| Juripiranga | 130.971 | 79 ^a | 150.461 | 78 ^a | 14,9 |
| Aparecida | 125.776 | 81 ^a | 147.637 | 79 ^a | 17,4 |
| Fagundes | 120.961 | 83 ^a | 135.441 | 80 ^a | 12,0 |
| Sobrado | 121.745 | 82 ^a | 135.262 | 81 ^a | 11,1 |
| São Sebastião de Lagoa de Roça | 114.294 | 86 ^a | 133.993 | 82 ^a | 17,2 |

Continuação

| Nome do Município | PIB 2022 (R\$ 1.000) | Ranking | PIB 2023 (R\$ 1.000) | Ranking | Varição Nominal (2023/2022) (%) |
|--------------------------|-------------------------|------------------|-------------------------|------------------|------------------------------------|
| Arara | 119.681 | 84 ^a | 133.977 | 83 ^a | 11,9 |
| Pilões | 108.636 | 89 ^a | 133.896 | 84 ^a | 23,3 |
| Baía da Traição | 117.262 | 85 ^a | 130.462 | 85 ^a | 11,3 |
| São José do Sabugi | 279.772 | 38 ^a | 129.591 | 86 ^a | -53,7 |
| Junco do Seridó | 105.294 | 92 ^a | 128.192 | 87 ^a | 21,7 |
| Marcação | 109.425 | 88 ^a | 123.336 | 88 ^a | 12,7 |
| São Miguel de Taipu | 98.867 | 101 ^a | 122.551 | 89 ^a | 24,0 |
| Triunfo | 102.134 | 97 ^a | 121.796 | 90 ^a | 19,3 |
| Pirpirituba | 106.136 | 90 ^a | 120.990 | 91 ^a | 14,0 |
| Bonito de Santa Fé | 98.918 | 100 ^a | 119.586 | 92 ^a | 20,9 |
| Umbuzeiro | 95.804 | 104 ^a | 118.557 | 93 ^a | 23,7 |
| Dona Inês | 104.757 | 93 ^a | 117.418 | 94 ^a | 12,1 |
| Natuba | 110.578 | 87 ^a | 116.149 | 95 ^a | 5,0 |
| Barra de Santana | 101.341 | 98 ^a | 115.121 | 96 ^a | 13,6 |
| Nova Floresta | 102.651 | 95 ^a | 114.955 | 97 ^a | 12,0 |
| São Vicente do Seridó | 98.024 | 102 ^a | 112.003 | 98 ^a | 14,3 |
| Riacho dos Cavalos | 103.304 | 94 ^a | 111.761 | 99 ^a | 8,2 |
| Mulungu | 100.810 | 99 ^a | 111.589 | 100 ^a | 10,7 |
| Juru | 96.437 | 103 ^a | 111.022 | 101 ^a | 15,1 |
| Manaíra | 105.531 | 91 ^a | 110.034 | 102 ^a | 4,3 |
| Água Branca | 95.193 | 105 ^a | 107.368 | 103 ^a | 12,8 |
| Tacima | 94.202 | 106 ^a | 106.670 | 104 ^a | 13,2 |
| Imaculada | 102.542 | 96 ^a | 105.988 | 105 ^a | 3,4 |
| Lagoa de Dentro | 93.703 | 107 ^a | 104.437 | 106 ^a | 11,5 |
| Cubati | 86.843 | 110 ^a | 102.129 | 107 ^a | 17,6 |
| Gado Bravo | 85.089 | 113 ^a | 101.801 | 108 ^a | 19,6 |
| Capim | 87.593 | 108 ^a | 101.592 | 109 ^a | 16,0 |
| Barra de São Miguel | 86.303 | 111 ^a | 101.524 | 110 ^a | 17,6 |
| São Mamede | 130.821 | 80 ^a | 101.241 | 111 ^a | -22,6 |
| Marizópolis | 87.286 | 109 ^a | 97.757 | 112 ^a | 12,0 |
| Jericó | 86.264 | 112 ^a | 95.979 | 113 ^a | 11,3 |
| Desterro | 82.416 | 116 ^a | 94.774 | 114 ^a | 15,0 |
| Pedra Lavrada | 84.890 | 114 ^a | 94.715 | 115 ^a | 11,6 |
| Juarez Távora | 84.469 | 115 ^a | 93.223 | 116 ^a | 10,4 |
| Belém do Brejo do Cruz | 82.367 | 117 ^a | 93.160 | 117 ^a | 13,1 |
| Caldas Brandão | 81.716 | 119 ^a | 92.129 | 118 ^a | 12,7 |
| Santa Cecília | 81.961 | 118 ^a | 90.463 | 119 ^a | 10,4 |
| Condado | 77.146 | 122 ^a | 89.037 | 120 ^a | 15,4 |
| Camalaú | 76.257 | 124 ^a | 87.713 | 121 ^a | 15,0 |
| Cuitegi | 77.091 | 123 ^a | 87.664 | 122 ^a | 13,7 |
| São José da Lagoa Tapada | 78.661 | 120 ^a | 87.269 | 123 ^a | 10,9 |
| Caturité | 75.914 | 126 ^a | 87.217 | 124 ^a | 14,9 |

Continua

| Nome do Município | PIB 2022 (R\$ 1.000) | Ranking | PIB 2023 (R\$ 1.000) | Ranking | Varição Nominal (2023/2022) (%) |
|------------------------|-------------------------|------------------|-------------------------|------------------|------------------------------------|
| Congo | 68.740 | 138 ^a | 85.465 | 125 ^a | 24,3 |
| Cuité de Mamanguape | 78.110 | 121 ^a | 85.105 | 126 ^a | 9,0 |
| Santa Helena | 67.436 | 141 ^a | 84.256 | 127 ^a | 24,9 |
| Cacimbas | 76.001 | 125 ^a | 84.005 | 128 ^a | 10,5 |
| Casserengue | 75.140 | 130 ^a | 83.914 | 129 ^a | 11,7 |
| Prata | 65.920 | 143 ^a | 83.660 | 130 ^a | 26,9 |
| Livramento | 75.589 | 127 ^a | 83.602 | 131 ^a | 10,6 |
| Caiçara | 75.521 | 128 ^a | 83.428 | 132 ^a | 10,5 |
| Santana dos Garrotes | 75.269 | 129 ^a | 81.502 | 133 ^a | 8,3 |
| Areial | 71.785 | 132 ^a | 81.463 | 134 ^a | 13,5 |
| Nazarezinho | 69.768 | 136 ^a | 81.441 | 135 ^a | 16,7 |
| Matinhas | 64.162 | 148 ^a | 80.821 | 136 ^a | 26,0 |
| Borborema | 73.308 | 131 ^a | 80.671 | 137 ^a | 10,0 |
| Serraria | 70.089 | 135 ^a | 79.579 | 138 ^a | 13,5 |
| Maturéia | 68.505 | 139 ^a | 79.510 | 139 ^a | 16,1 |
| Brejo dos Santos | 71.212 | 134 ^a | 79.111 | 140 ^a | 11,1 |
| São José dos Ramos | 69.571 | 137 ^a | 78.200 | 141 ^a | 12,4 |
| Malta | 68.216 | 140 ^a | 77.516 | 142 ^a | 13,6 |
| Olho d'Água | 67.370 | 142 ^a | 76.534 | 143 ^a | 13,6 |
| Diamante | 71.581 | 133 ^a | 75.548 | 144 ^a | 5,5 |
| Serra Redonda | 65.848 | 144 ^a | 74.715 | 145 ^a | 13,5 |
| Curral de Cima | 61.995 | 153 ^a | 74.436 | 146 ^a | 20,1 |
| Santa Cruz | 64.859 | 146 ^a | 74.312 | 147 ^a | 14,6 |
| Riachão do Poço | 62.939 | 150 ^a | 73.546 | 148 ^a | 16,9 |
| Igaracy | 64.889 | 145 ^a | 73.095 | 149 ^a | 12,6 |
| São João do Cariri | 61.608 | 154 ^a | 71.555 | 150 ^a | 16,1 |
| Sertãozinho | 60.561 | 158 ^a | 71.175 | 151 ^a | 17,5 |
| Pedro Régis | 60.802 | 157 ^a | 70.516 | 152 ^a | 16,0 |
| Alcantil | 62.649 | 151 ^a | 70.348 | 153 ^a | 12,3 |
| Nova Olinda | 63.672 | 149 ^a | 69.482 | 154 ^a | 9,1 |
| Aguiar | 61.115 | 155 ^a | 68.585 | 155 ^a | 12,2 |
| Montadas | 64.385 | 147 ^a | 68.335 | 156 ^a | 6,1 |
| Riachão do Bacamarte | 57.921 | 162 ^a | 68.122 | 157 ^a | 17,6 |
| Santa Teresinha | 62.607 | 152 ^a | 66.909 | 158 ^a | 6,9 |
| Bom Sucesso | 57.235 | 164 ^a | 66.561 | 159 ^a | 16,3 |
| São José de Espinharas | 58.223 | 161 ^a | 66.469 | 160 ^a | 14,2 |
| Lagoa | 57.360 | 163 ^a | 65.991 | 161 ^a | 15,0 |
| Logradouro | 54.880 | 168 ^a | 65.569 | 162 ^a | 19,5 |
| Pilõesinhos | 58.975 | 159 ^a | 64.516 | 163 ^a | 9,4 |
| São Bentinho | 58.646 | 160 ^a | 64.264 | 164 ^a | 9,6 |
| São José de Caiana | 55.328 | 167 ^a | 63.973 | 165 ^a | 15,6 |
| Boa Ventura | 56.351 | 166 ^a | 63.601 | 166 ^a | 12,9 |

Continuação

| Nome do Município | PIB 2022 (R\$ 1.000) | Ranking | PIB 2023 (R\$ 1.000) | Ranking | Varição Nominal (2023/2022) (%) |
|----------------------------|-------------------------|------------------|-------------------------|------------------|------------------------------------|
| Ibiara | 60.877 | 156 ^a | 63.597 | 167 ^a | 4,5 |
| Catingueira | 57.036 | 165 ^a | 63.519 | 168 ^a | 11,4 |
| Damião | 54.716 | 171 ^a | 62.654 | 169 ^a | 14,5 |
| Baraúna | 54.869 | 169 ^a | 62.002 | 170 ^a | 13,0 |
| Poço de José de Moura | 52.955 | 174 ^a | 61.655 | 171 ^a | 16,4 |
| Santana de Mangueira | 54.851 | 170 ^a | 60.940 | 172 ^a | 11,1 |
| Monte Horebe | 53.561 | 172 ^a | 59.800 | 173 ^a | 11,6 |
| Vieirópolis | 49.371 | 176 ^a | 59.242 | 174 ^a | 20,0 |
| Poço Dantas | 46.464 | 181 ^a | 56.713 | 175 ^a | 22,1 |
| Assunção | 53.156 | 173 ^a | 56.279 | 176 ^a | 5,9 |
| Caraúbas | 47.320 | 179 ^a | 55.068 | 177 ^a | 16,4 |
| Nova Palmeira | 49.124 | 177 ^a | 54.633 | 178 ^a | 11,2 |
| Bernardino Batista | 45.716 | 183 ^a | 53.721 | 179 ^a | 17,5 |
| Olivedos | 46.787 | 180 ^a | 53.270 | 180 ^a | 13,9 |
| Duas Estradas | 52.063 | 175 ^a | 51.973 | 181 ^a | -0,2 |
| São João do Tigre | 45.782 | 182 ^a | 51.496 | 182 ^a | 12,5 |
| Cajazeirinhas | 44.212 | 184 ^a | 51.075 | 183 ^a | 15,5 |
| Vista Serrana | 43.723 | 185 ^a | 50.452 | 184 ^a | 15,4 |
| Gurjão | 43.684 | 186 ^a | 50.413 | 185 ^a | 15,4 |
| Pedra Branca | 42.759 | 188 ^a | 48.602 | 186 ^a | 13,7 |
| São Francisco | 42.733 | 189 ^a | 48.447 | 187 ^a | 13,4 |
| Sossêgo | 42.450 | 190 ^a | 47.775 | 188 ^a | 12,5 |
| Ouro Velho | 42.297 | 191 ^a | 47.542 | 189 ^a | 12,4 |
| Serra da Raiz | 41.753 | 192 ^a | 47.507 | 190 ^a | 13,8 |
| São Sebastião do Umbuzeiro | 40.191 | 197 ^a | 46.472 | 191 ^a | 15,6 |
| Várzea | 41.255 | 194 ^a | 46.408 | 192 ^a | 12,5 |
| Emas | 43.295 | 187 ^a | 46.042 | 193 ^a | 6,3 |
| Cacimba de Areia | 41.058 | 195 ^a | 45.669 | 194 ^a | 11,2 |
| Mãe d'Água | 41.425 | 193 ^a | 45.505 | 195 ^a | 9,8 |
| São José dos Cordeiros | 40.204 | 196 ^a | 44.795 | 196 ^a | 11,4 |
| São Domingos | 39.036 | 198 ^a | 44.068 | 197 ^a | 12,9 |
| São José de Princesa | 37.036 | 201 ^a | 43.362 | 198 ^a | 17,1 |
| Joca Claudino | 35.228 | 205 ^a | 43.129 | 199 ^a | 22,4 |
| Riachão | 38.502 | 199 ^a | 42.007 | 200 ^a | 9,1 |
| São José do Bonfim | 35.043 | 206 ^a | 41.022 | 201 ^a | 17,1 |
| Serra Grande | 36.500 | 203 ^a | 40.406 | 202 ^a | 10,7 |
| Bom Jesus | 35.756 | 204 ^a | 40.310 | 203 ^a | 12,7 |
| Salgadinho | 34.737 | 207 ^a | 40.278 | 204 ^a | 16,0 |
| Tenório | 36.699 | 202 ^a | 40.231 | 205 ^a | 9,6 |
| Santo André | 34.482 | 209 ^a | 40.211 | 206 ^a | 16,6 |
| Santa Inês | 37.776 | 200 ^a | 40.015 | 207 ^a | 5,9 |
| Carrapateira | 34.001 | 211 ^a | 39.802 | 208 ^a | 17,1 |

Continua

| Nome do Município | PIB 2022 (R\$ 1.000) | Ranking | PIB 2023 (R\$ 1.000) | Ranking | Varição Nominal (2023/2022) (%) |
|---------------------------|-------------------------|------------------|-------------------------|------------------|------------------------------------|
| São Domingos do Cariri | 33.208 | 213 ^a | 39.709 | 209 ^a | 19,6 |
| Mato Grosso | 34.676 | 208 ^a | 38.900 | 210 ^a | 12,2 |
| Frei Martinho | 33.079 | 214 ^a | 38.774 | 211 ^a | 17,2 |
| Algodão de Jandaíra | 33.768 | 212 ^a | 38.483 | 212 ^a | 14,0 |
| Lastro | 34.151 | 210 ^a | 37.248 | 213 ^a | 9,1 |
| Amparo | 33.048 | 215 ^a | 37.039 | 214 ^a | 12,1 |
| São José do Brejo do Cruz | 32.476 | 217 ^a | 36.303 | 215 ^a | 11,8 |
| Passagem | 32.130 | 218 ^a | 35.352 | 216 ^a | 10,0 |
| Zabelê | 30.161 | 219 ^a | 35.337 | 217 ^a | 17,2 |
| Riacho de Santo Antônio | 32.621 | 216 ^a | 35.322 | 218 ^a | 8,3 |
| Curral Velho | 29.807 | 220 ^a | 33.783 | 219 ^a | 13,3 |
| Coxixola | 26.736 | 222 ^a | 30.936 | 220 ^a | 15,7 |
| Quixaba | 29.631 | 221 ^a | 30.647 | 221 ^a | 3,4 |
| Parari | 24.669 | 223 ^a | 28.042 | 222 ^a | 13,7 |
| Areia de Baraúnas | 48.609 | 178 ^a | 27.916 | 223 ^a | -42,6 |

Fonte: IBGE/SEPLAG-PB

Elaboração: SEPLAG-PB/DIPLAN

Tabela 2 - Produto Interno Bruto das capitais brasileiras, *ranking* e variação nominal (2022 - 2023)

| Nome do Município | PIB 2022 (R\$ 1.000) | Ranking 2022 | PIB 2023 (R\$ 1.000) | Ranking 2023 | Variação Nominal (2023/2022) (%) |
|------------------------|-------------------------|-----------------|-------------------------|-----------------|-------------------------------------|
| São Paulo /SP | 945.946.483 | 1º | 1.066.825.105 | 1º | 12,8 |
| Rio de Janeiro /RJ | 380.381.515 | 2º | 418.462.360 | 2º | 10,0 |
| Brasília /DF | 328.789.563 | 3º | 365.669.108 | 3º | 11,2 |
| Belo Horizonte /MG | 115.381.698 | 4º | 130.197.671 | 4º | 12,8 |
| Manaus /AM | 113.465.435 | 5º | 127.649.795 | 5º | 12,5 |
| Curitiba /PR | 111.760.270 | 6º | 120.065.276 | 6º | 7,4 |
| Porto Alegre /RS | 90.214.952 | 7º | 104.743.272 | 7º | 16,1 |
| Fortaleza /CE | 81.362.333 | 8º | 86.939.832 | 8º | 6,9 |
| Salvador /BA | 68.764.218 | 9º | 76.698.777 | 9º | 11,5 |
| Goiânia /GO | 66.273.858 | 10º | 75.780.846 | 10º | 14,3 |
| Recife /PE | 60.078.764 | 11º | 66.351.305 | 11º | 10,4 |
| São Luís /MA | 39.578.222 | 13º | 42.389.051 | 12º | 7,1 |
| Campo Grande /MS | 40.478.598 | 12º | 42.269.768 | 13º | 4,4 |
| Belém /PA | 37.604.333 | 14º | 40.536.062 | 14º | 7,8 |
| Cuiabá /MT | 34.153.881 | 15º | 39.050.753 | 15º | 14,3 |
| Maceió /AL | 29.381.840 | 16º | 33.749.576 | 16º | 14,9 |
| Florianópolis /SC | 26.552.426 | 18º | 31.190.132 | 17º | 17,5 |
| Natal /RN | 27.497.422 | 17º | 31.162.043 | 18º | 13,3 |
| Teresina /PI | 25.943.688 | 19º | 29.449.063 | 19º | 13,5 |
| João Pessoa /PB | 24.669.919 | 20º | 28.442.131 | 20º | 15,3 |
| Vitória /ES | 24.203.420 | 21º | 28.257.606 | 21º | 16,8 |
| Porto Velho /RO | 22.537.533 | 22º | 25.402.193 | 22º | 12,7 |
| Aracaju /SE | 20.604.498 | 23º | 22.291.877 | 23º | 8,2 |
| Macapá /AP | 15.571.145 | 24º | 18.470.858 | 24º | 18,6 |
| Boa Vista /RR | 15.213.966 | 25º | 18.234.169 | 25º | 19,9 |
| Palmas /TO | 11.951.579 | 26º | 14.168.469 | 26º | 18,5 |
| Rio Branco /AC | 11.266.899 | 27º | 12.960.966 | 27º | 15,0 |

Fonte: IBGE/SEPLAG-PB

Elaboração: SEPLAG-PB/DIPLAN

Tabela 3 - Produto Interno Bruto dos municípios da Paraíba por Regiões Geográficas e respectivas participações - (2022- 2023)

| Municípios | PIB 2022 (R\$ 1.000) | Participação 2022 | PIB 2023 (R\$ 1.000) | Participação 2023 |
|------------------------------------|-------------------------|----------------------|-------------------------|----------------------|
| Paraíba | 86.094.173 | - | 96.963.174 | - |
| 1ª Região: Sede João Pessoa | 41.701.443 | 48,44 | 47.056.185 | 48,53 |
| João Pessoa | 24.669.919 | 28,65 | 28.442.131 | 29,33 |
| Cabedelo | 3.605.029 | 4,19 | 4.092.777 | 4,22 |
| Santa Rita | 2.846.355 | 3,31 | 3.163.544 | 3,26 |
| Bayeux | 1.492.127 | 1,73 | 1.899.000 | 1,96 |
| Alhandra | 3.639.169 | 4,23 | 3.148.252 | 3,25 |
| Conde | 1.418.529 | 1,65 | 1.648.300 | 1,70 |
| Sapé | 766.290 | 0,89 | 852.471 | 0,88 |
| Caaporã | 456.330 | 0,53 | 545.157 | 0,56 |
| Lucena | 249.896 | 0,29 | 279.944 | 0,29 |
| Mari | 257.312 | 0,30 | 303.052 | 0,31 |
| Pitimbu | 427.280 | 0,50 | 479.172 | 0,49 |
| Cruz do Espírito Santo | 209.447 | 0,24 | 253.013 | 0,26 |
| Sobrado | 121.745 | 0,14 | 135.262 | 0,14 |
| Riachão do Poço | 62.939 | 0,07 | 73.546 | 0,08 |
| Pedras de Fogo | 695.261 | 0,81 | 836.969 | 0,86 |
| Juripiranga | 130.971 | 0,15 | 150.461 | 0,16 |
| Pilar | 139.094 | 0,16 | 158.901 | 0,16 |
| São Miguel de Taipu | 98.867 | 0,11 | 122.551 | 0,13 |
| Juarez Távora | 84.469 | 0,10 | 93.223 | 0,10 |
| Gurinhém | 170.588 | 0,20 | 201.227 | 0,21 |
| Caldas Brandão | 81.716 | 0,09 | 92.129 | 0,10 |
| Cuité de Mamanguape | 78.110 | 0,09 | 85.105 | 0,09 |
| 2ª Região: Guarabira | 4.399.589 | 5,11 | 4.967.587 | 5,12 |
| Guarabira | 1.325.439 | 1,54 | 1.489.288 | 1,54 |
| Araçagi | 200.370 | 0,23 | 233.113 | 0,24 |
| Alagoinha | 152.280 | 0,18 | 166.686 | 0,17 |
| Pirpirituba | 106.136 | 0,12 | 120.990 | 0,12 |
| Mulungu | 100.810 | 0,12 | 111.589 | 0,12 |
| Cuitegi | 77.091 | 0,09 | 87.664 | 0,09 |
| Sertãozinho | 60.561 | 0,07 | 71.175 | 0,07 |
| Pilõesinhos | 58.975 | 0,07 | 64.516 | 0,07 |
| Duas Estradas | 52.063 | 0,06 | 51.973 | 0,05 |
| Serra da Raiz | 41.753 | 0,05 | 47.507 | 0,05 |
| Riachão | 38.502 | 0,04 | 42.007 | 0,04 |
| Tacima | 94.202 | 0,11 | 106.670 | 0,11 |
| Araruna | 210.531 | 0,24 | 244.109 | 0,25 |
| Dona Inês | 104.757 | 0,12 | 117.418 | 0,12 |
| Logradouro | 54.880 | 0,06 | 65.569 | 0,07 |
| Caiçara | 75.521 | 0,09 | 83.428 | 0,09 |

| | | | | |
|--|-------------------|--------------|-------------------|--------------|
| Lagoa de Dentro | 93.703 | 0,11 | 104.437 | 0,11 |
| Belém | 241.955 | 0,28 | 268.655 | 0,28 |
| Pilões | 108.636 | 0,13 | 133.896 | 0,14 |
| Serraria | 70.089 | 0,08 | 79.579 | 0,08 |
| Borborema | 73.308 | 0,09 | 80.671 | 0,08 |
| Bananeiras | 320.677 | 0,37 | 370.980 | 0,38 |
| Solânea | 381.993 | 0,44 | 428.475 | 0,44 |
| Arara | 119.681 | 0,14 | 133.977 | 0,14 |
| Casserengue | 75.140 | 0,09 | 83.914 | 0,09 |
| Cacimba de Dentro | 160.537 | 0,19 | 179.299 | 0,18 |
| 3ª Região: Mamanguape - Rio Tinto | 2.312.663 | 2,69 | 2.689.574 | 2,77 |
| Mamanguape | 893.544 | 1,04 | 1.086.800 | 1,12 |
| Rio Tinto | 357.815 | 0,42 | 393.104 | 0,41 |
| Mataraca | 196.942 | 0,23 | 231.046 | 0,24 |
| Itapororoca | 234.764 | 0,27 | 261.025 | 0,27 |
| Jacaraú | 192.521 | 0,22 | 217.258 | 0,22 |
| Marcação | 109.425 | 0,13 | 123.336 | 0,13 |
| Baía da Traição | 117.262 | 0,14 | 130.462 | 0,13 |
| Capim | 87.593 | 0,10 | 101.592 | 0,10 |
| Pedro Régis | 60.802 | 0,07 | 70.516 | 0,07 |
| Curral de Cima | 61.995 | 0,07 | 74.436 | 0,08 |
| 4ª Região: Itabaiana | 880.794 | 1,02 | 1.009.374 | 1,04 |
| Itabaiana | 370.500 | 0,43 | 417.387 | 0,43 |
| Mogéiro | 189.355 | 0,22 | 220.317 | 0,23 |
| Salgado de São Félix | 140.790 | 0,16 | 177.321 | 0,18 |
| São José dos Ramos | 69.571 | 0,08 | 78.200 | 0,08 |
| Natuba | 110.578 | 0,13 | 116.149 | 0,12 |
| 5ª Região: Sede Campina Grande | 19.145.044 | 22,24 | 21.512.103 | 22,19 |
| Campina Grande | 11.505.704 | 13,36 | 12.908.743 | 13,31 |
| Queimadas | 688.426 | 0,80 | 788.732 | 0,81 |
| Esperança | 793.127 | 0,92 | 851.650 | 0,88 |
| Alagoa Nova | 377.885 | 0,44 | 376.825 | 0,39 |
| Lagoa Seca | 357.094 | 0,41 | 416.794 | 0,43 |
| Alagoa Grande | 320.351 | 0,37 | 367.232 | 0,38 |
| Areia | 303.549 | 0,35 | 355.512 | 0,37 |
| Pocinhos | 295.224 | 0,34 | 334.112 | 0,34 |
| Boqueirão | 265.030 | 0,31 | 302.850 | 0,31 |
| Soledade | 299.841 | 0,35 | 319.643 | 0,33 |
| Remígio | 194.545 | 0,23 | 224.366 | 0,23 |
| Juazeirinho | 220.993 | 0,26 | 259.622 | 0,27 |
| Aroeiras | 314.453 | 0,37 | 327.699 | 0,34 |
| Boa Vista | 305.885 | 0,36 | 319.446 | 0,33 |
| Taperoá | 150.682 | 0,18 | 169.781 | 0,18 |
| Massaranduba | 161.376 | 0,19 | 196.173 | 0,20 |
| Puxinanã | 168.482 | 0,20 | 189.387 | 0,20 |
| Fagundes | 120.961 | 0,14 | 135.441 | 0,14 |
| São Sebastião de Lagoa de Roça | 114.294 | 0,13 | 133.993 | 0,14 |

| | | | | |
|---|------------------|-------------|------------------|-------------|
| Umbuzeiro | 95.804 | 0,11 | 118.557 | 0,12 |
| Caturité | 75.914 | 0,09 | 87.217 | 0,09 |
| Barra de Santana | 101.341 | 0,12 | 115.121 | 0,12 |
| Gado Bravo | 85.089 | 0,10 | 101.801 | 0,10 |
| Santa Cecília | 81.961 | 0,10 | 90.463 | 0,09 |
| Areial | 71.785 | 0,08 | 81.463 | 0,08 |
| Matinhas | 64.162 | 0,07 | 80.821 | 0,08 |
| Montadas | 64.385 | 0,07 | 68.335 | 0,07 |
| Barra de São Miguel | 86.303 | 0,10 | 101.524 | 0,10 |
| Cabaceiras | 143.538 | 0,17 | 171.069 | 0,18 |
| Alcantil | 62.649 | 0,07 | 70.348 | 0,07 |
| Assunção | 53.156 | 0,06 | 56.279 | 0,06 |
| Olivedos | 46.787 | 0,05 | 53.270 | 0,05 |
| Tenório | 36.699 | 0,04 | 40.231 | 0,04 |
| Algodão de Jandaíra | 33.768 | 0,04 | 38.483 | 0,04 |
| São Domingos do Cariri | 33.208 | 0,04 | 39.709 | 0,04 |
| Riacho de Santo Antônio | 32.621 | 0,04 | 35.322 | 0,04 |
| Ingá | 236.604 | 0,27 | 270.159 | 0,28 |
| Itatuba | 180.344 | 0,21 | 211.522 | 0,22 |
| Caraúbas | 47.320 | 0,05 | 55.068 | 0,06 |
| São João do Cariri | 61.608 | 0,07 | 71.555 | 0,07 |
| Gurjão | 43.684 | 0,05 | 50.413 | 0,05 |
| Santo André | 34.482 | 0,04 | 40.211 | 0,04 |
| Junco do Seridó | 105.294 | 0,12 | 128.192 | 0,13 |
| Cubati | 86.843 | 0,10 | 102.129 | 0,11 |
| São Vicente do Seridó | 98.024 | 0,11 | 112.003 | 0,12 |
| Serra Redonda | 65.848 | 0,08 | 74.715 | 0,08 |
| Riachão do Bacamarte | 57.921 | 0,07 | 68.122 | 0,07 |
| 6ª Região: Cuité - Nova Floresta | 1.065.955 | 1,24 | 1.207.246 | 1,25 |
| Cuité | 242.715 | 0,28 | 273.447 | 0,28 |
| Picuí | 245.332 | 0,28 | 270.316 | 0,28 |
| Barra de Santa Rosa | 156.129 | 0,18 | 187.975 | 0,19 |
| Pedra Lavrada | 84.890 | 0,10 | 94.715 | 0,10 |
| Nova Floresta | 102.651 | 0,12 | 114.955 | 0,12 |
| Nova Palmeira | 49.124 | 0,06 | 54.633 | 0,06 |
| Baraúna | 54.869 | 0,06 | 62.002 | 0,06 |
| Sossêgo | 42.450 | 0,05 | 47.775 | 0,05 |
| Frei Martinho | 33.079 | 0,04 | 38.774 | 0,04 |
| Damião | 54.716 | 0,06 | 62.654 | 0,06 |
| 7ª Região: Monteiro | 1.053.630 | 1,22 | 1.194.638 | 1,23 |
| Monteiro | 753.021 | 0,87 | 842.417 | 0,87 |
| Camalaú | 76.257 | 0,09 | 87.713 | 0,09 |
| Prata | 65.920 | 0,08 | 83.660 | 0,09 |
| São João do Tigre | 45.782 | 0,05 | 51.496 | 0,05 |
| Ouro Velho | 42.297 | 0,05 | 47.542 | 0,05 |
| São Sebastião do Umbuzeiro | 40.191 | 0,05 | 46.472 | 0,05 |
| Zabelê | 30.161 | 0,04 | 35.337 | 0,04 |

| | | | | |
|-------------------------------|------------------|-------------|------------------|-------------|
| 8ª Região: Sumé | 656.245 | 0,76 | 752.531 | 0,78 |
| Congo | 68.740 | 0,08 | 85.465 | 0,09 |
| Coxixola | 26.736 | 0,03 | 30.936 | 0,03 |
| Serra Branca | 160.560 | 0,19 | 187.052 | 0,19 |
| Parari | 24.669 | 0,03 | 28.042 | 0,03 |
| São José dos Cordeiros | 40.204 | 0,05 | 44.795 | 0,05 |
| Livramento | 75.589 | 0,09 | 83.602 | 0,09 |
| Amparo | 33.048 | 0,04 | 37.039 | 0,04 |
| Sumé | 226.700 | 0,26 | 255.601 | 0,26 |
| 9ª Região: Sede Patos | 4.961.300 | 5,76 | 5.068.855 | 5,23 |
| Patos | 2.210.177 | 2,57 | 2.555.214 | 2,64 |
| Santa Luzia | 794.096 | 0,92 | 573.425 | 0,59 |
| Teixeira | 188.082 | 0,22 | 222.479 | 0,23 |
| São Mamede | 130.821 | 0,15 | 101.241 | 0,10 |
| Desterro | 82.416 | 0,10 | 94.774 | 0,10 |
| Maturéia | 68.505 | 0,08 | 79.510 | 0,08 |
| Cacimbas | 76.001 | 0,09 | 84.005 | 0,09 |
| Malta | 68.216 | 0,08 | 77.516 | 0,08 |
| São José de Espinharas | 58.223 | 0,07 | 66.469 | 0,07 |
| São José do Sabugi | 279.772 | 0,32 | 129.591 | 0,13 |
| Santa Teresinha | 62.607 | 0,07 | 66.909 | 0,07 |
| Catingueira | 57.036 | 0,07 | 63.519 | 0,07 |
| Cacimba de Areia | 41.058 | 0,05 | 45.669 | 0,05 |
| Emas | 43.295 | 0,05 | 46.042 | 0,05 |
| Mãe d'Água | 41.425 | 0,05 | 45.505 | 0,05 |
| Várzea | 41.255 | 0,05 | 46.408 | 0,05 |
| Salgadinho | 34.737 | 0,04 | 40.278 | 0,04 |
| Passagem | 32.130 | 0,04 | 35.352 | 0,04 |
| São José do Bonfim | 35.043 | 0,04 | 41.022 | 0,04 |
| Quixabá | 29.631 | 0,03 | 30.647 | 0,03 |
| Areia de Baraúnas | 48.609 | 0,06 | 27.916 | 0,03 |
| Água Branca | 95.193 | 0,11 | 107.368 | 0,11 |
| Imaculada | 102.542 | 0,12 | 105.988 | 0,11 |
| Vista Serrana | 43.723 | 0,05 | 50.452 | 0,05 |
| Olho d'Água | 67.370 | 0,08 | 76.534 | 0,08 |
| Coremas | 229.338 | 0,27 | 255.021 | 0,26 |
| 10ª Região: Itaporanga | 1.511.166 | 1,76 | 1.692.928 | 1,75 |
| Itaporanga | 377.082 | 0,44 | 445.867 | 0,46 |
| Piancó | 224.956 | 0,26 | 246.685 | 0,25 |
| Conceição | 234.853 | 0,27 | 257.651 | 0,27 |
| Santana dos Garrotes | 75.269 | 0,09 | 81.502 | 0,08 |
| Igaracy | 64.889 | 0,08 | 73.095 | 0,08 |
| Diamante | 71.581 | 0,08 | 75.548 | 0,08 |
| Ibiara | 60.877 | 0,07 | 63.597 | 0,07 |
| Nova Olinda | 63.672 | 0,07 | 69.482 | 0,07 |
| Aguiar | 61.115 | 0,07 | 68.585 | 0,07 |
| São José de Caiana | 55.328 | 0,06 | 63.973 | 0,07 |

| | | | | |
|--|------------------|-------------|------------------|-------------|
| Santana de Mangueira | 54.851 | 0,06 | 60.940 | 0,06 |
| Boa Ventura | 56.351 | 0,07 | 63.601 | 0,07 |
| Pedra Branca | 42.759 | 0,05 | 48.602 | 0,05 |
| Santa Inês | 37.776 | 0,04 | 40.015 | 0,04 |
| Curral Velho | 29.807 | 0,03 | 33.783 | 0,03 |
| 11ª Região: Catolé do Rocha - São Bento | 1.833.245 | 2,13 | 2.076.141 | 2,14 |
| São Bento | 627.757 | 0,73 | 724.346 | 0,75 |
| Católé do Rocha | 568.709 | 0,66 | 622.714 | 0,64 |
| Brejo do Cruz | 169.245 | 0,20 | 207.305 | 0,21 |
| Riacho dos Cavalos | 103.304 | 0,12 | 111.761 | 0,12 |
| Jericó | 86.264 | 0,10 | 95.979 | 0,10 |
| Belém do Brejo do Cruz | 82.367 | 0,10 | 93.160 | 0,10 |
| Brejo dos Santos | 71.212 | 0,08 | 79.111 | 0,08 |
| Bom Sucesso | 57.235 | 0,07 | 66.561 | 0,07 |
| Mato Grosso | 34.676 | 0,04 | 38.900 | 0,04 |
| São José do Brejo do Cruz | 32.476 | 0,04 | 36.303 | 0,04 |
| 12ª Região: Pombal | 969.355 | 1,13 | 1.109.006 | 1,14 |
| Pombal | 514.594 | 0,60 | 594.290 | 0,61 |
| Paulista | 178.362 | 0,21 | 200.281 | 0,21 |
| Condado | 77.146 | 0,09 | 89.037 | 0,09 |
| São Bentinho | 58.646 | 0,07 | 64.264 | 0,07 |
| Lagoa | 57.360 | 0,07 | 65.991 | 0,07 |
| Cajazeirinhas | 44.212 | 0,05 | 51.075 | 0,05 |
| São Domingos | 39.036 | 0,05 | 44.068 | 0,05 |
| 13ª Região: Princesa Isabel | 692.822 | 0,80 | 775.131 | 0,80 |
| Princesa Isabel | 299.712 | 0,35 | 343.379 | 0,35 |
| Tavares | 154.106 | 0,18 | 167.333 | 0,17 |
| Manaíra | 105.531 | 0,12 | 110.034 | 0,11 |
| Juru | 96.437 | 0,11 | 111.022 | 0,11 |
| São José de Princesa | 37.036 | 0,04 | 43.362 | 0,04 |
| 14ª Região: Sousa | 2.365.661 | 2,75 | 2.747.196 | 2,83 |
| Sousa | 1.466.568 | 1,70 | 1.714.770 | 1,77 |
| Aparecida | 125.776 | 0,15 | 147.637 | 0,15 |
| São José da Lagoa Tapada | 78.661 | 0,09 | 87.269 | 0,09 |
| Nazarezinho | 69.768 | 0,08 | 81.441 | 0,08 |
| Santa Cruz | 64.859 | 0,08 | 74.312 | 0,08 |
| Marizópolis | 87.286 | 0,10 | 97.757 | 0,10 |
| Vieirópolis | 49.371 | 0,06 | 59.242 | 0,06 |
| São Francisco | 42.733 | 0,05 | 48.447 | 0,05 |
| Lastro | 34.151 | 0,04 | 37.248 | 0,04 |
| Poço Dantas | 46.464 | 0,05 | 56.713 | 0,06 |
| Bernardino Batista | 45.716 | 0,05 | 53.721 | 0,06 |
| Joca Claudino | 35.228 | 0,04 | 43.129 | 0,04 |
| Uiraúna | 219.080 | 0,25 | 245.510 | 0,25 |
| 15ª Região: Cajazeiras | 2.545.260 | 2,96 | 3.104.679 | 3,20 |
| Cajazeiras | 1.425.034 | 1,66 | 1.808.447 | 1,87 |
| São José de Piranhas | 255.978 | 0,30 | 289.437 | 0,30 |

| | | | | |
|--------------------------|---------|------|---------|------|
| São João do Rio do Peixe | 248.472 | 0,29 | 286.060 | 0,30 |
| Cachoeira dos Índios | 134.515 | 0,16 | 153.125 | 0,16 |
| Bonito de Santa Fé | 98.918 | 0,11 | 119.586 | 0,12 |
| Triunfo | 102.134 | 0,12 | 121.796 | 0,13 |
| Santa Helena | 67.436 | 0,08 | 84.256 | 0,09 |
| Poço de José de Moura | 52.955 | 0,06 | 61.655 | 0,06 |
| Monte Horebe | 53.561 | 0,06 | 59.800 | 0,06 |
| Carrapateira | 34.001 | 0,04 | 39.802 | 0,04 |
| Bom Jesus | 35.756 | 0,04 | 40.310 | 0,04 |
| Serra Grande | 36.500 | 0,04 | 40.406 | 0,04 |

Fonte: IBGE/SEPLAG-PB
 Elaboração: SEPLAG-PB/DIPLAN

Tabela 4 - PIB per capita dos municípios paraibanos, ranking e variação nominal (2022-2023)

| Município | PIB 2022 (R\$ 1,00) | Ranking | PIB 2023 (R\$ 1,00) | Ranking | Variação Nominal (%) (2023/2022) |
|---------------------------|--------------------------------|----------------|--------------------------------|----------------|---|
| Alhandra | 167.603 | 1º | 144.880 | 1º | -13,6 |
| Cabedelo | 54.195 | 3º | 61.528 | 2º | 13,5 |
| Conde | 51.387 | 5º | 59.710 | 3º | 16,2 |
| Boa Vista | 47.967 | 6º | 50.094 | 4º | 4,4 |
| Santa Luzia | 53.085 | 4º | 38.333 | 5º | -27,8 |
| João Pessoa | 29.583 | 7º | 34.106 | 6º | 15,3 |
| Cabaceiras | 26.905 | 9º | 32.065 | 7º | 19,2 |
| São José do Sabugi | 67.610 | 2º | 31.317 | 8º | -53,7 |
| Campina Grande | 27.435 | 8º | 30.781 | 9º | 12,2 |
| Pitimbu | 25.508 | 10º | 28.606 | 10º | 12,1 |
| Cajazeiras | 22.534 | 17º | 28.597 | 11º | 26,9 |
| Pedras de Fogo | 23.439 | 14º | 28.217 | 12º | 20,4 |
| Mataraca | 23.889 | 13º | 28.026 | 13º | 17,3 |
| Esperança | 25.396 | 11º | 27.269 | 14º | 7,4 |
| Monteiro | 23.330 | 15º | 26.100 | 15º | 11,9 |
| Guarabira | 23.058 | 16º | 25.908 | 16º | 12,4 |
| Caaporã | 21.532 | 19º | 25.723 | 17º | 19,5 |
| Sousa | 21.805 | 18º | 25.495 | 18º | 16,9 |
| Patos | 21.424 | 21º | 24.768 | 19º | 15,6 |
| Mamanguape | 20.035 | 22º | 24.368 | 20º | 21,6 |
| Bayeux | 18.033 | 28º | 22.951 | 21º | 27,3 |
| Soledade | 21.466 | 20º | 22.884 | 22º | 6,6 |
| São Bento | 19.474 | 24º | 22.471 | 23º | 15,4 |
| Lucena | 19.896 | 23º | 22.289 | 24º | 12,0 |
| Prata | 16.838 | 35º | 21.369 | 25º | 26,9 |
| São José do Brejo do Cruz | 19.115 | 25º | 21.368 | 26º | 11,8 |
| Santa Rita | 18.987 | 26º | 21.103 | 27º | 11,1 |
| Catolé do Rocha | 18.548 | 27º | 20.310 | 28º | 9,5 |
| Itatuba | 17.177 | 32º | 20.147 | 29º | 17,3 |
| Pilões | 15.941 | 40º | 19.647 | 30º | 23,3 |
| Borborema | 17.396 | 31º | 19.144 | 31º | 10,0 |
| Pocinhos | 16.900 | 34º | 19.126 | 32º | 13,2 |
| Junco do Seridó | 15.500 | 47º | 18.871 | 33º | 21,7 |
| Cajazeirinhas | 16.136 | 38º | 18.641 | 34º | 15,5 |
| Itaporanga | 15.751 | 43º | 18.624 | 35º | 18,2 |
| Aparecida | 15.801 | 42º | 18.547 | 36º | 17,4 |
| Pombal | 15.847 | 41º | 18.301 | 37º | 15,5 |
| Riacho de Santo Antônio | 16.686 | 37º | 18.068 | 38º | 8,3 |
| Itabaiana | 15.982 | 39º | 18.005 | 39º | 12,7 |
| Alagoa Nova | 17.983 | 29º | 17.933 | 40º | -0,3 |
| Matinhas | 14.037 | 74º | 17.681 | 41º | 26,0 |
| Bom Jesus | 15.641 | 45º | 17.633 | 42º | 12,7 |

Continua

| Município | PIB 2022 (R\$ 1,00) | Ranking | PIB 2023 (R\$ 1,00) | Ranking | Variação Nominal (%) (2023/2022) |
|--------------------------|------------------------|---------|------------------------|---------|-------------------------------------|
| Quixaba | 17.000 | 33º | 17.583 | 43º | 3,4 |
| Aroeiras | 16.811 | 36º | 17.519 | 44º | 4,2 |
| Várzea | 15.463 | 48º | 17.394 | 45º | 12,5 |
| Coremas | 15.619 | 46º | 17.368 | 46º | 11,2 |
| São Miguel de Taipu | 13.992 | 75º | 17.344 | 47º | 24,0 |
| Congo | 13.935 | 76º | 17.325 | 48º | 24,3 |
| Carrapateira | 14.706 | 56º | 17.215 | 49º | 17,1 |
| Boqueirão | 15.060 | 50º | 17.209 | 50º | 14,3 |
| Barra de São Miguel | 14.613 | 60º | 17.190 | 51º | 17,6 |
| Joca Claudino | 13.875 | 77º | 16.987 | 52º | 22,4 |
| São Domingos | 15.043 | 51º | 16.982 | 53º | 12,9 |
| Coxixola | 14.658 | 59º | 16.961 | 54º | 15,7 |
| São João do Cariri | 14.578 | 61º | 16.932 | 55º | 16,1 |
| Paulista | 15.072 | 49º | 16.924 | 56º | 12,3 |
| Cachoeira dos Índios | 14.700 | 57º | 16.733 | 57º | 13,8 |
| Sapé | 14.936 | 52º | 16.615 | 58º | 11,2 |
| Caturité | 14.449 | 64º | 16.600 | 59º | 14,9 |
| Amparo | 14.793 | 53º | 16.580 | 60º | 12,1 |
| Queimadas | 14.445 | 65º | 16.550 | 61º | 14,6 |
| Uiraúna | 14.674 | 58º | 16.444 | 62º | 12,1 |
| Sobrado | 14.782 | 54º | 16.423 | 63º | 11,1 |
| Belém | 14.752 | 55º | 16.380 | 64º | 11,0 |
| Parari | 14.342 | 68º | 16.303 | 65º | 13,7 |
| Ouro Velho | 14.495 | 63º | 16.293 | 66º | 12,4 |
| Serraria | 14.348 | 67º | 16.290 | 67º | 13,5 |
| São José de Espinharas | 14.260 | 70º | 16.280 | 68º | 14,2 |
| Princesa Isabel | 14.195 | 73º | 16.263 | 69º | 14,6 |
| Bananeiras | 13.862 | 78º | 16.036 | 70º | 15,7 |
| Caldas Brandão | 14.204 | 72º | 16.014 | 71º | 12,7 |
| Solânea | 14.267 | 69º | 16.003 | 72º | 12,2 |
| Rio Tinto | 14.557 | 62º | 15.992 | 73º | 9,9 |
| São João do Rio do Peixe | 13.832 | 79º | 15.924 | 74º | 15,1 |
| Zabelê | 13.537 | 85º | 15.861 | 75º | 17,2 |
| Mogeiro | 13.624 | 82º | 15.851 | 76º | 16,4 |
| Areia | 13.412 | 90º | 15.708 | 77º | 17,1 |
| Duas Estradas | 15.649 | 44º | 15.622 | 78º | -0,2 |
| Gurjão | 13.474 | 87º | 15.550 | 79º | 15,4 |
| Riachão do Poço | 13.284 | 93º | 15.523 | 80º | 16,9 |
| São Francisco | 13.622 | 83º | 15.444 | 81º | 13,4 |
| Salgado de São Félix | 12.237 | 136º | 15.413 | 82º | 25,9 |
| Poço de José de Moura | 13.219 | 94º | 15.391 | 83º | 16,4 |
| São Domingos do Cariri | 12.846 | 110º | 15.362 | 84º | 19,6 |

Continua

| Município | PIB 2022 (R\$ 1,00) | Ranking | PIB 2023 (R\$ 1,00) | Ranking | Variação Nominal (%) (2023/2022) |
|----------------------------|------------------------|---------|------------------------|---------|-------------------------------------|
| Serra da Raiz | 13.495 | 86º | 15.355 | 85º | 13,8 |
| Santo André | 13.151 | 97º | 15.336 | 86º | 16,6 |
| Bernardino Batista | 13.047 | 101º | 15.331 | 87º | 17,5 |
| Mato Grosso | 13.636 | 81º | 15.297 | 88º | 12,2 |
| Emas | 14.379 | 66º | 15.291 | 89º | 6,3 |
| Ingá | 13.374 | 92º | 15.270 | 90º | 14,2 |
| Juazeirinho | 12.994 | 105º | 15.266 | 91º | 17,5 |
| Brejo do Cruz | 12.433 | 121º | 15.228 | 92º | 22,5 |
| Teixeira | 12.855 | 109º | 15.206 | 93º | 18,3 |
| Santa Teresinha | 14.222 | 71º | 15.200 | 94º | 6,9 |
| São José de Piranhas | 13.425 | 89º | 15.180 | 95º | 13,1 |
| Lagoa Seca | 12.878 | 107º | 15.030 | 96º | 16,7 |
| Juripiranga | 13.081 | 99º | 15.028 | 97º | 14,9 |
| Jacaraú | 13.461 | 88º | 15.007 | 98º | 11,5 |
| Piancó | 13.683 | 80º | 15.004 | 99º | 9,7 |
| Lagoa | 12.992 | 106º | 14.947 | 100º | 15,0 |
| Sumé | 13.206 | 95º | 14.890 | 101º | 12,7 |
| Olivedos | 13.069 | 100º | 14.880 | 102º | 13,9 |
| Belém do Brejo do Cruz | 13.141 | 98º | 14.863 | 103º | 13,1 |
| São Bentinho | 13.553 | 84º | 14.852 | 104º | 9,6 |
| Poço Dantas | 12.132 | 140º | 14.808 | 105º | 22,1 |
| Cruz do Espírito Santo | 12.252 | 134º | 14.800 | 106º | 20,8 |
| Picuí | 13.382 | 91º | 14.745 | 107º | 10,2 |
| Curral Velho | 13.005 | 104º | 14.740 | 108º | 13,3 |
| Gurinhém | 12.392 | 124º | 14.618 | 109º | 18,0 |
| Marizópolis | 13.018 | 103º | 14.580 | 110º | 12,0 |
| Capim | 12.567 | 117º | 14.576 | 111º | 16,0 |
| Barra de Santa Rosa | 12.099 | 141º | 14.567 | 112º | 20,4 |
| Riachão do Bacamarte | 12.350 | 128º | 14.525 | 113º | 17,6 |
| Camalaú | 12.532 | 118º | 14.415 | 114º | 15,0 |
| Santa Helena | 11.498 | 160º | 14.366 | 115º | 24,9 |
| Passagem | 13.045 | 102º | 14.353 | 116º | 10,0 |
| Riachão | 13.154 | 96º | 14.352 | 117º | 9,1 |
| Barra de Santana | 12.575 | 116º | 14.285 | 118º | 13,6 |
| Sossêgo | 12.691 | 115º | 14.282 | 119º | 12,5 |
| Bom Sucesso | 12.280 | 132º | 14.280 | 120º | 16,3 |
| Araruna | 12.248 | 135º | 14.201 | 121º | 15,9 |
| Itapororoca | 12.771 | 112º | 14.200 | 122º | 11,2 |
| São Sebastião do Umbuzeiro | 12.257 | 133º | 14.173 | 123º | 15,6 |
| Curral de Cima | 11.800 | 151º | 14.167 | 124º | 20,1 |
| Baía da Traição | 12.713 | 113º | 14.144 | 125º | 11,3 |
| Catingueira | 12.700 | 114º | 14.144 | 126º | 11,4 |
| Conceição | 12.862 | 108º | 14.110 | 127º | 9,7 |

Continua

| Município | PIB 2022 (R\$ 1,00) | Ranking | PIB 2023 (R\$ 1,00) | Ranking | Varição Nominal (%) (2023/2022) |
|------------------------|------------------------|---------|------------------------|---------|------------------------------------|
| Alagoa Grande | 12.292 | 131º | 14.091 | 128º | 14,6 |
| Mari | 11.961 | 147º | 14.088 | 129º | 17,8 |
| Sertãozinho | 11.983 | 146º | 14.083 | 130º | 17,5 |
| Araçagi | 12.037 | 142º | 14.004 | 131º | 16,3 |
| Caraúbas | 11.998 | 144º | 13.963 | 132º | 16,4 |
| Areia de Baraúnas | 24.244 | 12º | 13.923 | 133º | -42,6 |
| Cacimba de Areia | 12.476 | 120º | 13.877 | 134º | 11,2 |
| Massaranduba | 11.414 | 171º | 13.875 | 135º | 21,6 |
| Cuité | 12.309 | 130º | 13.867 | 136º | 12,7 |
| Vista Serrana | 12.009 | 143º | 13.857 | 137º | 15,4 |
| Pedra Lavrada | 12.376 | 125º | 13.809 | 138º | 11,6 |
| Condado | 11.959 | 148º | 13.802 | 139º | 15,4 |
| Monte Horebe | 12.347 | 129º | 13.785 | 140º | 11,6 |
| Brejo dos Santos | 12.402 | 123º | 13.778 | 141º | 11,1 |
| Serra Branca | 11.794 | 152º | 13.740 | 142º | 16,5 |
| Serra Grande | 12.406 | 122º | 13.734 | 143º | 10,7 |
| Aguiar | 12.216 | 137º | 13.709 | 144º | 12,2 |
| Marcação | 12.160 | 139º | 13.706 | 145º | 12,7 |
| Logradouro | 11.441 | 167º | 13.669 | 146º | 19,5 |
| Frei Martinho | 11.623 | 156º | 13.624 | 147º | 17,2 |
| Cuité de Mamanguape | 12.496 | 119º | 13.615 | 148º | 9,0 |
| Tenório | 12.373 | 126º | 13.564 | 149º | 9,6 |
| Assunção | 12.803 | 111º | 13.555 | 150º | 5,9 |
| São Mamede | 17.513 | 30º | 13.553 | 151º | -22,6 |
| Cubati | 11.457 | 165º | 13.474 | 152º | 17,6 |
| Lagoa de Dentro | 11.984 | 145º | 13.357 | 153º | 11,5 |
| Tacima | 11.760 | 154º | 13.317 | 154º | 13,2 |
| São José dos Ramos | 11.810 | 149º | 13.275 | 155º | 12,4 |
| Puxinanã | 11.801 | 150º | 13.265 | 156º | 12,4 |
| Riacho dos Cavalos | 12.163 | 138º | 13.159 | 157º | 8,2 |
| São José dos Cordeiros | 11.787 | 153º | 13.132 | 158º | 11,4 |
| Algodão de Jandaíra | 11.435 | 170º | 13.032 | 159º | 14,0 |
| Cuitegi | 11.455 | 166º | 13.026 | 160º | 13,7 |
| Baraúna | 11.522 | 159º | 13.020 | 161º | 13,0 |
| Pedra Branca | 11.436 | 169º | 12.999 | 162º | 13,7 |
| Umbuzeiro | 10.500 | 205º | 12.994 | 163º | 23,7 |
| Natuba | 12.362 | 127º | 12.985 | 164º | 5,0 |
| Pirpirituba | 11.364 | 173º | 12.954 | 165º | 14,0 |
| Igaracy | 11.489 | 161º | 12.942 | 166º | 12,6 |
| Pilar | 11.298 | 174º | 12.907 | 167º | 14,2 |
| Nova Palmeira | 11.534 | 158º | 12.828 | 168º | 11,2 |
| Malta | 11.283 | 175º | 12.821 | 169º | 13,6 |
| Jericó | 11.477 | 162º | 12.770 | 170º | 11,3 |

| Município | PIB 2022 (R\$ 1,00) | Ranking | PIB 2023 (R\$ 1,00) | Ranking | Variação Nominal (%) (2023/2022) |
|--------------------------------|------------------------|---------|------------------------|---------|-------------------------------------|
| São José de Caiana | 10.991 | 184º | 12.708 | 171º | 15,6 |
| Mãe d'Água | 11.562 | 157º | 12.700 | 172º | 9,8 |
| São José de Princesa | 10.842 | 192º | 12.694 | 173º | 17,1 |
| Mulungu | 11.467 | 163º | 12.694 | 174º | 10,7 |
| São José do Bonfim | 10.809 | 196º | 12.653 | 175º | 17,1 |
| Caiçara | 11.439 | 168º | 12.637 | 176º | 10,5 |
| Olho d'Água | 11.117 | 177º | 12.629 | 177º | 13,6 |
| Alcantil | 11.231 | 176º | 12.612 | 178º | 12,3 |
| Damião | 10.983 | 185º | 12.576 | 179º | 14,5 |
| Remígio | 10.878 | 191º | 12.545 | 180º | 15,3 |
| Santa Cruz | 10.906 | 190º | 12.496 | 181º | 14,6 |
| Gado Bravo | 10.403 | 207º | 12.447 | 182º | 19,6 |
| Santana dos Garrotes | 11.458 | 164º | 12.407 | 183º | 8,3 |
| Santa Inês | 11.706 | 155º | 12.400 | 184º | 5,9 |
| Maturéia | 10.649 | 201º | 12.360 | 185º | 16,1 |
| Triunfo | 10.325 | 210º | 12.313 | 186º | 19,3 |
| Fagundes | 10.948 | 187º | 12.258 | 187º | 12,0 |
| São José da Lagoa Tapada | 11.039 | 181º | 12.246 | 188º | 10,9 |
| Pedro Régis | 10.545 | 203º | 12.230 | 189º | 16,0 |
| Boa Ventura | 10.822 | 194º | 12.214 | 190º | 12,9 |
| Casserengue | 10.907 | 189º | 12.181 | 191º | 11,7 |
| Vieirópolis | 10.150 | 213º | 12.180 | 192º | 20,0 |
| Santana de Mangueira | 10.948 | 186º | 12.164 | 193º | 11,1 |
| Livramento | 10.992 | 183º | 12.157 | 194º | 10,6 |
| Alagoinha | 11.095 | 178º | 12.145 | 195º | 9,5 |
| São Sebastião de Lagoa de Roça | 10.353 | 209º | 12.137 | 196º | 17,2 |
| Pilõesinhos | 11.067 | 180º | 12.107 | 197º | 9,4 |
| São João do Tigre | 10.739 | 198º | 12.080 | 198º | 12,5 |
| Taperoá | 10.711 | 199º | 12.069 | 199º | 12,7 |
| Juru | 10.444 | 206º | 12.023 | 200º | 15,1 |
| Nova Olinda | 11.003 | 182º | 12.007 | 201º | 9,1 |
| Salgadinho | 10.354 | 208º | 12.005 | 202º | 16,0 |
| Diamante | 11.364 | 172º | 11.994 | 203º | 5,5 |
| Juarez Távora | 10.835 | 193º | 11.958 | 204º | 10,4 |
| Tavares | 10.929 | 188º | 11.867 | 205º | 8,6 |
| Nova Floresta | 10.556 | 202º | 11.822 | 206º | 12,0 |
| Santa Cecília | 10.686 | 200º | 11.794 | 207º | 10,4 |
| Lastro | 10.800 | 197º | 11.780 | 208º | 9,1 |
| Montadas | 11.078 | 179º | 11.758 | 209º | 6,1 |
| Desterro | 10.216 | 211º | 11.748 | 210º | 15,0 |
| Bonito de Santa Fé | 9.649 | 221º | 11.665 | 211º | 20,9 |
| Cacimbas | 10.522 | 204º | 11.630 | 212º | 10,5 |
| Água Branca | 10.197 | 212º | 11.502 | 213º | 12,8 |

| Município | PIB 2022 (R\$ 1,00) | Ranking | PIB 2023 (R\$ 1,00) | Ranking | Variação Nominal (%) (2023/2022) |
|-----------------------|------------------------|---------|------------------------|---------|-------------------------------------|
| Areial | 10.071 | 216º | 11.429 | 214º | 13,5 |
| Dona Inês | 10.092 | 215º | 11.312 | 215º | 12,1 |
| Nazarezinho | 9.686 | 220º | 11.307 | 216º | 16,7 |
| Ibiara | 10.811 | 195º | 11.294 | 217º | 4,5 |
| Cacimba de Dentro | 9.994 | 217º | 11.162 | 218º | 11,7 |
| Arara | 9.800 | 219º | 10.971 | 219º | 11,9 |
| Serra Redonda | 9.644 | 222º | 10.942 | 220º | 13,5 |
| São Vicente do Seridó | 9.525 | 223º | 10.884 | 221º | 14,3 |
| Manaíra | 10.114 | 214º | 10.546 | 222º | 4,3 |
| Imaculada | 9.867 | 218º | 10.199 | 223º | 3,4 |

Fonte: IBGE/SEPLAG-PB

Elaboração: SEPLAG-PB/DIPLAN

Tabela 5 - Produto Interno Bruto *per capita* das capitais, rankings e variações nominais - (2022- 2023)

| Municípios das capitais | PIB 2022 (R\$ 1,00) | Ranking | PIB 2023 (R\$ 1,00) | Ranking | Variação Nominal (2023/2022) (%) |
|-------------------------|---------------------|------------|---------------------|------------|----------------------------------|
| Brasília | 116.713,39 | 1º | 129.790,44 | 1º | 11,2 |
| São Paulo | 82.606,43 | 2º | 93.156,23 | 2º | 12,8 |
| Vitória | 74.963,59 | 3º | 87.520,35 | 3º | 16,8 |
| Porto Alegre | 67.699,97 | 4º | 78.586,94 | 4º | 16,1 |
| Curitiba | 63.008,51 | 5º | 67.691,30 | 5º | 7,4 |
| Rio de Janeiro | 61.239,03 | 6º | 67.371,97 | 6º | 10,0 |
| Manaus | 54.985,63 | 7º | 61.855,15 | 7º | 12,5 |
| Cuiabá | 52.470,81 | 8º | 59.997,13 | 8º | 14,3 |
| Florianópolis | 49.426,25 | 10º | 58.059,37 | 9º | 17,5 |
| Belo Horizonte | 49.828,85 | 9º | 56.227,29 | 10º | 12,8 |
| Porto Velho | 48.950,69 | 11º | 55.170,11 | 11º | 12,7 |
| Goiânia | 46.111,99 | 12º | 52.722,02 | 12º | 14,3 |
| Campo Grande | 45.079,50 | 13º | 47.065,77 | 13º | 4,4 |
| Palmas | 39.484,29 | 15º | 46.808,20 | 14º | 18,5 |
| Recife | 40.350,57 | 14º | 44.563,38 | 15º | 10,4 |
| Boa Vista | 36.794,39 | 17º | 44.098,64 | 16º | 19,9 |
| Macapá | 35.154,63 | 19º | 41.701,25 | 17º | 18,6 |
| Natal | 36.599,79 | 18º | 41.477,50 | 18º | 13,3 |
| São Luís | 38.137,58 | 16º | 40.846,09 | 19º | 7,1 |
| Aracaju | 34.183,76 | 20º | 36.983,19 | 20º | 8,2 |
| Fortaleza | 33.500,67 | 21º | 35.796,74 | 21º | 6,9 |
| Rio Branco | 30.888,87 | 22º | 35.533,25 | 22º | 15,0 |
| Maceió | 30.672,67 | 23º | 35.232,29 | 23º | 14,9 |
| João Pessoa | 29.582,65 | 25º | 34.106,06 | 24º | 15,3 |
| Teresina | 29.947,69 | 24º | 33.994,07 | 25º | 13,5 |
| Salvador | 28.438,41 | 27º | 31.724,15 | 26º | 11,6 |
| Belém | 28.851,20 | 26º | 31.100,18 | 27º | 7,8 |

Fonte: IBGE/SEPLAG-PB
Elaboração: SEPLAG-PB/DIPLAN